

Ansøger søger hermed om tillæg til miljøgodkendelse i forbindelse med opførelse af ny malkestald. I forbindelse med etableringen af malkestalden vil malkestalden i kostalden blive taget i anvendelse til sengebåse til besætningen.

Placering af malkestalden ses på tegning. Afstanden til nærmeste nabo er 75 meter og afstanden til vej er 15 meter.

Den nye malkestald skal opføres således, den afskærmer for synet til laden, når man kommer kørende nordfra. Stalden opføres i gule sten med grønne stålplader på gavlen i samme stil som det eksisterende. Der skal være gardiner i den vestligste del – der hvor der skal være opsamlingsplads. Benhøjden ved den vestlige ende (mod eksisterende stald) skal være i samme højde som eksisterende stald (ca. 3 meter). Da terrænet falder en smule mod Gøttrupengevej vil bygningen blive lidt højere mod øst målt fra terræn til kip. Det betyder dog ikke, at der sker nogen ændringer i terrænet. Bredden og højden af tilbygningen er væsentlig mindre end det eksisterende.

Der etableres yderligere en ensilageplads på østsiden af staldbygningerne.

Der søges ikke om ændringer i dyreholdet.

For yderligere oplysninger kan der rettes henvendelse til Jammerbugt Kommune, Team Miljø på tlf: 7257 7770 eller [miljoe@jammerbugt.dk](mailto:miljoe@jammerbugt.dk)

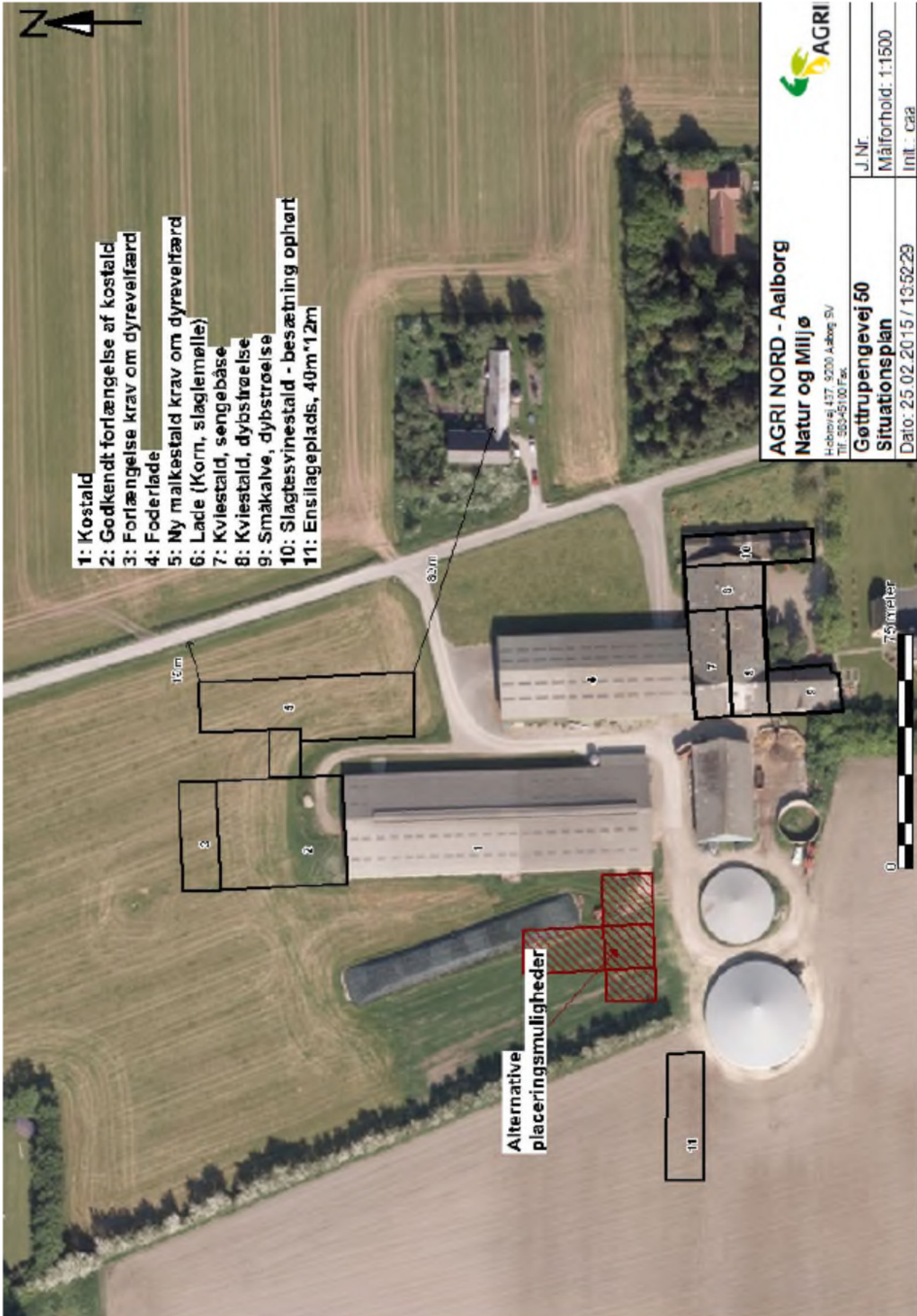

- 1: Kostald
- 2: Godkendt forlængelse af kostald
- 3: Forlængelse krav om dyrevelfærd
- 4: Foderlade
- 5: Ny malkestald krav om dyrevelfærd
- 6: Lade (Korn, slaglemølle)
- 7: Kvæstald, sengebåse
- 8: Kvæstald, dybstrøelse
- 9: Småkalve, dybstrøelse
- 10: Slagtesvinestald - besætning ophørt
- 11: Ensilageplads, 40m\*12m

  
**AGRI NORD - Aalborg**  
**Natur og Miljø**  
 Hobrovej 437, 9200 Aalborg SV  
 Tlf. 99945100 Fax.

<b>Gøttrupengevej 50</b>	J.Nr.
<b>Situationsplan</b>	Målforskel: 1:1500
Dato: 25.02.2015 / 13:52:29	Init.: caa