

BUDGET 2022

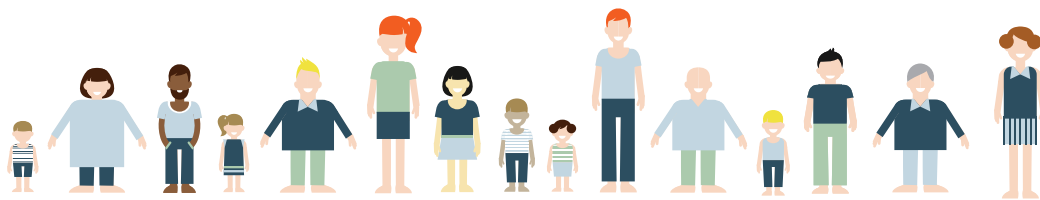

Indholdsfortegnelse

Indholdsfortegnelse.....	1
Hovedoversigt.....	2
Sammendrag.....	4
Bevillingsoversigt.....	7
Børne- og Familieudvalget - drift og refusion	
Dagtilbud	8
Undervisning og fritid	10
Familie og forebyggelse.....	15
Børne- og Familieudvalget - anlæg	
Undervisning og fritid.....	18
Kultur-, Fritids- og Landdistriktsudvalget - drift og refusion	
Kultur-, Fritids og Landdistrikter	19
Kultur-, Fritids- og Landdistriktsudvalget - anlæg	
Kultur-, Fritids og Landdistrikter	22
Beskæftigelsesudvalget - drift og refusion	
Sundhed og arbejdsmarkedsområdet	23
Sundhed- og Arbejdsmarkedsområdet – Serviceudgifter	28
Social- og Sundhedsudvalget - drift og refusion	
Sundhed og Senior	30
Sundhedsområdet - Serviceudgifter.....	33
Sundhed og handicap.....	34
Sundhedsområdet - KMF	37
Teknik- og Miljøudvalget - drift og refusion	
Natur og miljø	38
Infrastruktur	40
Forsyningsområdet.....	42
Teknik- og Miljøudvalget - anlæg	
Natur og miljø	43
Infrastruktur	43
Økonomiudvalget - drift og refusion	
Erhverv og turisme.....	44
Administrativ organisation.....	45
Politisk organisation.....	47
Kommunale ejendomme	48
Tværgående aktiviteter	60
Økonomiudvalget - anlæg	
Erhverv og turisme	61
Kommunale ejendomme	61
Tværgående aktiviteter.....	61
Renter, tilskud, udligning og skatter mv. - hovedkonto 7.....	62
Balanceforskydninger - hovedkonto 8.....	64

HOVEDOVERSIGT

Hovedoversigt til budget giver et summarisk overblik over de budgetterede aktiviteter.

Oversigten, som er specificeret på hovedkonti, er opdelt i:

- A. Driftsvirksomhed
- B. Anlægsvirksomhed
- C. Renter
- D. Finansforskydninger
- E. Afdrag på lån
- F. Finansiering

Summen af posterne A til E finansieres under ét af post F.

Hovedoversigt

Hovedoversigt til budget 2022	Budget 2022		Budgetoverslag 2023		Budgetoverslag 2024		Budgetoverslag 2025	
	Udgift	Indtægt	Udgift	Indtægt	Udgift	Indtægt	Udgift	Indtægt
A. DRIFTSVIRKSOMHED (INCL. REFUSION)								
Byudvikling, bolig- og miljøforanstaltninger	61.086	-35.770	60.982	-35.193	60.982	-35.181	60.982	-35.181
Heraf refusion	0	-663	0	-663	0	-662	0	-662
Forsyningsvirksomheder m.v.	62.524	-62.524	62.524	-62.524	62.524	-62.524	62.524	-62.524
Transport og infrastruktur	54.873	-11.059	54.882	-11.059	54.912	-11.060	54.912	-11.060
Undervisning og Kultur	504.420	-40.195	503.800	-40.288	503.630	-40.353	500.130	-40.179
Heraf refusion	0	-1.096	0	-1.096	0	-1.096	0	-1.096
Sundhedsområdet	224.231	-1.355	224.220	-1.386	224.304	-1.387	224.304	-1.387
Sociale opgaver og beskæftigelse	1.874.937	-397.630	1.881.780	-396.843	1.880.046	-396.461	1.880.550	-396.507
- Heraf refusion	0	-177.277	0	-177.833	0	-177.826	0	-177.826
Fællesudgifter og administration mv.	341.463	-13.421	321.231	-13.475	308.035	-13.480	309.035	-13.480
DRIFTSVIRKSOMHED IALT	3.123.534	-561.954	3.109.419	-560.768	3.094.433	-560.446	3.092.437	-560.318
Heraf Refusion	0	-179.036	0	-179.592	0	-179.584	0	-179.584
B. ANLÆGSVIRKSOMHED								
Byudvikling, bolig- og miljøforanstaltninger - Anlæg	27.900	0	38.900	0	16.100	0	16.100	0
Forsyningsvirksomheder m.v. - Anlæg	0	0	0	0	0	0	0	0
Transport og infrastruktur - Anlæg	17.000	0	25.500	0	17.500	0	17.500	0
Undervisning og kultur - Anlæg	70.400	0	26.100	0	1.000	0	1.000	0
Sociale opgaver og beskæftigelse - Anlæg	0	0	0	0	3.000	0	3.000	0
Fællesudgifter og administration mv. - Anlæg	11.700	0	1.500	0	1.000	0	1.000	0
ANLÆGSVIRKSOMHED IALT	127.000	0	92.000	0	38.600	0	38.600	0
Pris- og lønstigninger vedr. hovedkonto 0-6	0	0	58.073	-10.501	127.894	-23.371	199.458	-36.532
C. Renter (7.22.05 - 7.58.78)	6.388	-1.814	6.271	-1.846	6.496	-1.905	6.475	-1.879
D. BALANCEFORSKYDNINGER								
Øvrige balanceforskydninger (8.25.12 - 8.52.62)	7.132	-8	2.732	-28	-2.268	-8	-2.268	-8
BALANCEFORSKYDNINGER IALT	7.132	-8	2.732	-28	-2.268	-8	-2.268	-8
E. AFDRAG PÅ LÅN (8.55.63 - 8.55.79)	97.203	0	81.854	0	82.381	0	82.926	0
SUM (A+B+C+D+E)	3.361.257	-563.776	3.350.349	-573.143	3.347.536	-585.730	3.417.628	-598.737
Forbrug af likvide aktiver (8.22.01 - 8.22.11)	-34.617	0	-34.074	0	33.033	0	33.511	0
Optagne lån (8.55.63 - 8.55.79)	0	-35.700	0	-5.000	0	-5.000	0	-5.000
Tilskud og udligning (7.62.80 - 7.62.86)	21.782	-929.088	22.075	-908.367	22.447	-926.079	22.831	-949.518
Refusion af købsmoms (7.65.87)	-200	0	-200	0	-200	0	-200	0
Skatter (7.68.90 - 7.68.96)	2.226	-1.821.884	2.234	-1.853.874	2.249	-1.888.256	2.266	-1.922.781
Finansiering i alt	-10.809	-2.786.672	-9.965	-2.767.241	57.529	-2.819.335	58.408	-2.877.299
BALANCE	3.350.448	-3.350.448	3.340.384	-3.340.384	3.405.065	-3.405.065	3.476.036	-3.476.036

SAMMENDRAG

Sammendrag af budget giver et detaljeret overblik over de budgetterede aktiviteter.

Sammendraget, som er specificeret på hovedfunktions- eller funktionsniveau, er opdelt i:

0. Byudvikling, bolig- og miljøforanstaltninger
1. Forsyningsvirksomheder mv.
2. Transport og infrastruktur
3. Undervisning og kultur
4. Sundhedsområdet
5. Sociale opgaver og beskæftigelse
6. Fællesudgifter og administration mv.
7. Renter, tilskud, udligning og skatter mv.
8. Balanceforskydninger

Sammendrag af budget

Sammendrag af budget 2022 (1.000 kr.)	Budget 2022		Budgetoverslag 2023		Budgetoverslag 2024		Budgetoverslag 2025	
	Udgift	Indtægt	Udgift	Indtægt	Udgift	Indtægt	Udgift	Indtægt
A. Driftsvirksomhed (incl. refusion)								
0. Byudvikling, bolig- og miljøforanstaltninger								
0.22 Jordforsyning	-113	-364	-10	-364	-10	-364	-10	-364
0.25. Faste ejendomme	18.298	-32.902	17.331	-32.902	17.330	-32.902	17.330	-32.902
0.28 Fritidsområder	11.205	0	11.196	0	11.212	0	11.212	0
0.32 Fritidsfaciliteter	14.723	-149	14.752	-149	14.731	-149	14.731	-149
0.35 Kirkegårde	200	0	200	0	200	0	200	0
0.38 Naturbeskyttelse	1.932	-674	2.266	-97	2.266	-86	2.266	-86
0.48 Vandløbsvæsen	3.276	-67	3.612	-67	3.612	-67	3.612	-67
0.52 Miljøbeskyttelse m.v.	734	-2	804	-2	804	-2	804	-2
0.55 Diverse udgifter og indtægter	781	-949	781	-949	784	-949	784	-949
0.58 Redningsberedskab	10.050	0	10.050	0	10.053	0	10.053	0
0.99 REFUSION I ALT	0	-663	0	-663	0	-662	0	-662
HOVEDKONTO 0 i alt	61.086	-35.770	60.982	-35.193	60.982	-35.181	60.982	-35.181
1. Forsyningsvirksomheder m.v.								
Affaldshåndtering	62.524	-62.524	62.524	-62.524	62.524	-62.524	62.524	-62.524
HOVEDKONTO 1 i alt	62.524	-62.524	62.524	-62.524	62.524	-62.524	62.524	-62.524
2. Transport og infrastruktur								
2.22 Fælles funktioner	11.347	-10.200	11.419	-10.200	11.445	-10.201	11.445	-10.201
2.28 Kommunale veje	27.495	0	27.451	0	27.454	0	27.454	0
2.32 Kollektiv trafik	14.963	0	14.963	0	14.963	0	14.963	0
2.35 Havne	1.068	-859	1.049	-859	1.050	-859	1.050	-859
HOVEDKONTO 2 i alt	54.873	-11.059	54.882	-11.059	54.912	-11.060	54.912	-11.060
3. Undervisning og kultur								
3.22 Folkeskolen m.m.	441.270	-37.029	441.531	-37.122	441.316	-37.187	437.816	-37.013
3.30 Ungdomsuddannelser	16.458	570	16.461	570	16.462	570	16.462	570
3.32 Folkebiblioteker	13.800	-322	13.695	-322	13.716	-322	13.716	-322
3.35 Kulturel virksomhed	12.830	-1.729	12.236	-1.729	12.249	-1.729	12.249	-1.729
3.38 Folkeoplysning og fritidsaktiviteter m.v.	20.062	-589	19.877	-589	19.887	-589	19.887	-589
3.99 REFUSION I ALT	0	-1.096	0	-1.096	0	-1.096	0	-1.096
HOVEDKONTO 3 i alt	504.420	-40.195	503.800	-40.288	503.630	-40.353	500.130	-40.179
4. Sundhedsområdet								
4.62 Sundhedsudgifter m.v.	224.231	-1.355	224.220	-1.386	224.304	-1.387	224.304	-1.387
HOVEDKONTO 4 i alt	224.231	-1.355	224.220	-1.386	224.304	-1.387	224.304	-1.387
5. Sociale opgaver og beskæftigelse								
5.25 Dagtilbud m.v. til børn og unge	193.772	-36.477	189.562	-35.249	188.180	-34.904	188.684	-34.950
5.28 Tilbud til børn og unge med særlige behov	153.676	-17.498	151.867	-17.498	152.311	-17.499	152.311	-17.499
5.30 Tilbud Til Ældre	376.321	-24.226	375.646	-24.226	375.078	-24.226	375.078	-24.226
5.38 Tilbud til voksne med særlige behov	370.696	-96.636	367.857	-96.636	367.583	-96.636	367.583	-96.636
5.46 Tilbud til udlændinge	21.682	-5.881	21.745	-5.879	21.761	-5.880	21.761	-5.880
5.48 Førtidspensioner og personlige tillæg	257.576	-20.449	250.477	-20.449	250.472	-20.449	250.472	-20.449
5.57 Kontante ydelser	215.758	-2.564	240.794	-2.451	240.782	-2.419	240.782	-2.419
5.58 Revalidering, ressourceforløb og fleksjobordninger mv.	216.792	-524	217.060	-524	217.061	-524	217.061	-524
5.68 Arbejdsmarkedsforanstaltninger	66.588	-15.741	64.690	-15.741	64.736	-15.741	64.736	-15.741
5.72 Støtte til frivilligt socialt arbejde og øvrige sociale formål	2.076	-357	2.082	-357	2.082	-357	2.082	-357
5.99 REFUSION I ALT	0	-177.277	0	-177.833	0	-177.826	0	-177.826
HOVEDKONTO 5 i alt	1.874.937	-397.630	1.881.780	-396.843	1.880.046	-396.461	1.880.550	-396.507
6. Fællesudgifter og administration mv.								
6.42 Politisk organisation	10.182	0	10.736	0	10.748	0	10.748	0
6.45 Administrativ organisation	248.360	-13.365	246.558	-13.365	243.469	-13.369	243.469	-13.369
6.48 Erhvervsudvikling, turisme og landdistrikter	15.903	-56	15.454	-110	15.309	-111	15.309	-111
6.52 Lønpuljer m.v.	67.018	0	48.483	0	38.509	0	39.509	0
HOVEDKONTO 6 i alt	341.463	-13.421	321.231	-13.475	308.035	-13.480	309.035	-13.480
A. DRIFTSVIRKSOMHED I ALT	3.123.534	-561.954	3.109.419	-560.768	3.094.433	-560.446	3.092.437	-560.318
B. Anlægsvirksomhed								
0. Byudvikling, bolig- og miljøforanstaltninger								
0.22 Jordforsyning	0	0	0	0	0	0	0	0
0.25 Faste ejendomme	11.100	0	20.100	0	12.600	0	12.600	0
0.32 Fritidsfaciliteter	14.800	0	17.300	0	2.000	0	2.000	0
0.38 Naturbeskyttelse	1.000	0	1.000	0	1.000	0	1.000	0
0.48 Vandløbsvæsen	1.000	0	500	0	500	0	500	0
HOVEDKONTO 0 i alt	27.900	0	38.900	0	16.100	0	16.100	0

Sammendrag af budget

Sammendrag af budget 2022 (1.000 kr.)	Budget 2022		Budgetoverslag 2023		Budgetoverslag 2024		Budgetoverslag 2025	
	Udgift	Indtægt	Udgift	Indtægt	Udgift	Indtægt	Udgift	Indtægt
2. Transport og infrastruktur								
2.28 Kommunale veje	16.500	0	25.500	0	17.500	0	17.500	0
2.35 Havne	500	0	0	0	0	0	0	0
HOVEDKONTO 2 i alt	17.000	0	25.500	0	17.500	0	17.500	0
3. Undervisning og kultur								
3.22 Folkeskolen m.m.	70.400	0	26.100	0	1.000	0	1.000	0
HOVEDKONTO 3 i alt	70.400	0	26.100	0	1.000	0	1.000	0
5. Sociale opgaver og beskæftigelse								
5.25 Dagtilbud m.v. til børn og unge	0	0	0	0	3.000	0	3.000	0
HOVEDKONTO 5 i alt	0	0	0	0	3.000	0	3.000	0
6. Fællesudgifter og administration mv.								
6.48 Erhvervsudvikling, turisme og landdistrikter	3.500	0	1.500	0	1.000	0	1.000	0
6.52 Lønpuljer m.v.	8.200	0	0	0	0	0	0	0
HOVEDKONTO 6 i alt	11.700	0	1.500	0	1.000	0	1.000	0
B. ANLÆGSVIRKSOMHED I ALT	127.000	0	92.000	0	38.600	0	38.600	0
Pris- og lønstigninger vedr. hovedkonti 0 - 6 (budgetoverslagsårene)	-20	0	58.073	-10.501	127.894	-23.371	199.458	-36.532
7. Renter, tilskud, udligning og skatter m.v.								
HOVEDKONTO 7 i alt	30.196	-2.752.786	30.380	-2.764.087	30.992	-2.816.240	31.372	-2.874.178
8. Balanceforskydninger								
HOVEDKONTO 8 i alt	69.718	-35.688	50.512	-5.028	113.146	-5.008	114.169	-5.008
Balance	3.350.428	-3.350.428	3.340.384	-3.340.384	3.405.065	-3.405.065	3.476.036	-3.476.036

BEVILLINGSOVERSIGT

Bevillingsoversigten har til formål af vise, hvorledes de poster afgrænset i forhold til kontoplanen – hvortil kommunalbestyrelsen tager bevillingsmæssig stilling.

Oversigten er opstillet efter totalregnskabsprincippet og indeholder derfor såvel driftsposter som anlægsposter.

Bevillingsoversigt

Børne- og Familieudvalget			
Drift og refusion			
(I hele kr.)	Udgifter	Indtægter	Netto
20 Børne- og Familieudvalget	782.521.000	-111.117.000	671.404.000
<u>01 Dagtilbud</u>	<u>166.362.000</u>	<u>-26.585.000</u>	<u>139.777.000</u>
05 Sociale opgaver og beskæftigelse	166.362.000	-26.585.000	139.777.000
<u>25 Dagtilbud m.v. til børn og unge</u>	<u>157.856.000</u>	<u>-26.594.000</u>	<u>131.262.000</u>
<u>10 Fælles formål</u>	<u>17.134.000</u>	<u>0</u>	<u>17.134.000</u>
1 Drift	17.134.000	0	17.134.000
Jammerbugt kommune	17.134.000	0	17.134.000
510102 Fællesudgifter og -indtægter	16.663.000	0	16.663.000
017 Søskendetilskud (dagtilbudslovens § 43, stk. 1, nr. 1, §	4.171.000	0	4.171.000
018 Tilskud til forældre, der vælger privat pasning (§ 80 i	6.924.000	0	6.924.000
019 Tilskud til forældre vedr. pasning af egne børn (§ 86 i	1.052.000	0	1.052.000
400 Personale	3.846.000	0	3.846.000
500 Materiale- og aktivitetsudgifter	670.000	0	670.000
510104 Fællesudgifter og -indtægter - budgetposter	471.000	0	471.000
900 Indtægter	471.000	0	471.000
<u>11 Dagpleje (dagtilbudslovens § 21, stk. 2)</u>	<u>35.657.000</u>	<u>-7.757.000</u>	<u>27.900.000</u>
1 Drift	35.657.000	-7.757.000	27.900.000
Jammerbugt kommune	35.657.000	-7.757.000	27.900.000
511102 Fællesudgifter og -indtægter	35.546.000	-7.757.000	27.789.000
001 Løn til dagplejere	32.030.000	0	32.030.000
002 Friplads (dagtilbudslovens § 43, stk. 1, nr. 2-4)	1.642.000	0	1.642.000
092 Forældrebetaling og evt. kommunale søskende- og friplads	0	-7.506.000	-7.506.000
200 Ledelse og administration	700.000	0	700.000
500 Materiale- og aktivitetsudgifter	463.000	0	463.000
600 It, inventar og materiel	23.000	0	23.000
800 Betaling andre off. myndigheder	688.000	-251.000	437.000
511104 Fællesudgifter og -indtægter - budgetposter	111.000	0	111.000
900 Indtægter	111.000	0	111.000
<u>14 Daginstitutioner (dagtilbudslovens § 19, stk. 2-4)</u>	<u>68.365.000</u>	<u>-18.837.000</u>	<u>49.528.000</u>
1 Drift	68.365.000	-18.837.000	49.528.000
Jammerbugt kommune	14.546.000	-18.837.000	-4.291.000
514102 Fællesudgifter og -indtægter	13.612.000	-18.837.000	-5.225.000
002 Friplads (§§ 17, stk. 6, 43, stk.1, nr. 2-4 og stk. 2)	5.000.000	0	5.000.000
092 Forældrebetaling og evt. søskende- og fripladstilskud	0	-18.139.000	-18.139.000
200 Ledelse og administration	2.672.000	0	2.672.000
400 Personale	4.146.000	0	4.146.000
500 Materiale- og aktivitetsudgifter	128.000	0	128.000
800 Betaling andre off. myndigheder	1.666.000	-698.000	968.000
514104 Fællesudgifter og -indtægter - budgetposter	934.000	0	934.000
900 Indtægter	934.000	0	934.000
Fjerritslev	8.706.000	0	8.706.000
514110 Børnehaven Grøftekanten, Fjerritslev	4.935.000	0	4.935.000
200 Ledelse og administration	208.000	0	208.000
400 Personale	4.509.000	0	4.509.000
500 Materiale- og aktivitetsudgifter	218.000	0	218.000
514118 Børnehaven Gl. Dalhøj	3.771.000	0	3.771.000
200 Ledelse og administration	229.000	0	229.000
400 Personale	3.484.000	0	3.484.000
500 Materiale- og aktivitetsudgifter	58.000	0	58.000
Brovst	7.590.000	0	7.590.000
514122 Brovst Børnehave	5.951.000	0	5.951.000
200 Ledelse og administration	161.000	0	161.000
400 Personale	5.484.000	0	5.484.000
500 Materiale- og aktivitetsudgifter	306.000	0	306.000
514124 Bøge Bakke Børnehave	1.639.000	0	1.639.000
200 Ledelse og administration	63.000	0	63.000
400 Personale	1.467.000	0	1.467.000
500 Materiale- og aktivitetsudgifter	109.000	0	109.000
Skovsgård	2.869.000	0	2.869.000
514128 Skovsgaard Børnehave	2.869.000	0	2.869.000
200 Ledelse og administration	82.000	0	82.000
400 Personale	2.624.000	0	2.624.000
500 Materiale- og aktivitetsudgifter	163.000	0	163.000

Bevillingsoversigt

Børne- og Familieudvalget

Drift og refusion

(I hele kr.)

	Udgifter	Indtægter	Netto
Aabybro	23.008.000	0	23.008.000
514134 Børnehaven Skipper Clement	5.486.000	0	5.486.000
200 Ledelse og administration	247.000	0	247.000
400 Personale	5.142.000	0	5.142.000
500 Materiale- og aktivitetsudgifter	97.000	0	97.000
514138 Børnehaven Børnehuset	5.632.000	0	5.632.000
200 Ledelse og administration	299.000	0	299.000
400 Personale	5.245.000	0	5.245.000
500 Materiale- og aktivitetsudgifter	88.000	0	88.000
514142 Aaby Øst (Aabyhaven og Børnehuset Biersted)	11.890.000	0	11.890.000
200 Ledelse og administration	491.000	0	491.000
400 Personale	10.837.000	0	10.837.000
500 Materiale- og aktivitetsudgifter	562.000	0	562.000
Birkelse	2.489.000	0	2.489.000
514144 Ulveskov Børnehave	2.489.000	0	2.489.000
200 Ledelse og administration	102.000	0	102.000
400 Personale	2.340.000	0	2.340.000
500 Materiale- og aktivitetsudgifter	47.000	0	47.000
Pandrup	6.349.000	0	6.349.000
514154 Børnehuset Bugten	2.865.000	0	2.865.000
200 Ledelse og administration	144.000	0	144.000
400 Personale	2.670.000	0	2.670.000
500 Materiale- og aktivitetsudgifter	51.000	0	51.000
514156 Blokhushøjens Børnehave	3.484.000	0	3.484.000
200 Ledelse og administration	197.000	0	197.000
400 Personale	3.049.000	0	3.049.000
500 Materiale- og aktivitetsudgifter	238.000	0	238.000
Kås	2.808.000	0	2.808.000
514160 Jetsmark Børnehave	2.808.000	0	2.808.000
200 Ledelse og administration	172.000	0	172.000
400 Personale	2.592.000	0	2.592.000
500 Materiale- og aktivitetsudgifter	44.000	0	44.000
<u>19 Tilskud til privatinstitutioner, privat dagpleje, privat fritidshjem, private klubber og puljeordnin</u>	<u>36.700.000</u>	<u>0</u>	<u>36.700.000</u>
1 Drift	36.700.000	0	36.700.000
Jammerbuqt kommune	36.700.000	0	36.700.000
519102 Fællesudgifter og -indtægter	36.700.000	0	36.700.000
002 Driftstilskud til børn i privat institutioner (jf. Dagti	32.541.000	0	32.541.000
003 Administrationstilskud til børn i privatinstitutioner (d	915.000	0	915.000
004 Bygningstilskud i privatinstitutioner (dagtilbudslovens	1.643.000	0	1.643.000
005 Fripladstilskud til børn i privatinstitutioner (jf. dagt	1.601.000	0	1.601.000
500 Materiale- og aktivitetsudgifter	0	0	0
<u>28 Tilbud til børn og unge med særlige behov</u>	<u>8.506.000</u>	<u>9.000</u>	<u>8.515.000</u>
<u>25 Særlige dagtilbud og særlige klubber (§ 32 stk.3 og § 36)</u>	<u>8.506.000</u>	<u>9.000</u>	<u>8.515.000</u>
1 Drift	8.506.000	9.000	8.515.000
Jammerbuqt kommune	2.425.000	0	2.425.000
525102 Fælles udgifter og indtægter	1.218.000	0	1.218.000
800 Betaling andre off. myndigheder	1.218.000	0	1.218.000
525104 Fællesudgifter og -indtægter - budgetposter	1.207.000	0	1.207.000
900 Indtægter	1.207.000	0	1.207.000
Biersted	2.474.000	0	2.474.000
525135 ASF Specialgruppe Biersted	2.474.000	0	2.474.000
400 Personale	2.367.000	0	2.367.000
500 Materiale- og aktivitetsudgifter	99.000	0	99.000
600 It, inventar og materiel	8.000	0	8.000
Kås	3.607.000	9.000	3.616.000
525110 Specialgruppen Søstjernen	3.607.000	9.000	3.616.000
400 Personale	3.464.000	9.000	3.473.000
500 Materiale- og aktivitetsudgifter	117.000	0	117.000
600 It, inventar og materiel	26.000	0	26.000

Bevillingsoversigt

Børne- og Familieudvalget

Drift og refusion

(I hele kr.)

	Udgifter	Indtægter	Netto
<u>02 Undervisning og fritid</u>	<u>421.324.000</u>	<u>-45.644.000</u>	<u>375.680.000</u>
<u>03 Undervisning og kultur</u>	<u>389.460.000</u>	<u>-35.761.000</u>	<u>353.699.000</u>
<u>22 Folkeskolen m.m.</u>	<u>380.005.000</u>	<u>-35.281.000</u>	<u>344.724.000</u>
<u>01 Folkeskoler</u>	<u>282.182.000</u>	<u>-9.339.000</u>	<u>272.843.000</u>
1 Drift	282.182.000	-9.339.000	272.843.000
Jammerbugt kommune	92.416.000	-9.339.000	83.077.000
300001 Fællesudgifter og -indtægter	92.416.000	-9.339.000	83.077.000
001 Undervisning i kommunens egne specialskoler	69.741.000	-3.805.000	65.936.000
400 Personale	7.728.000	0	7.728.000
500 Materiale- og aktivitetsudgifter	9.788.000	0	9.788.000
600 It, inventar og materiel	284.000	0	284.000
800 Betaling andre off. myndigheder	4.875.000	-5.534.000	-659.000
Fjerritslev	25.221.000	0	25.221.000
301110 Fjerritslev skole	25.221.000	0	25.221.000
200 Ledelse og administration	1.294.000	0	1.294.000
400 Personale	22.015.000	0	22.015.000
500 Materiale- og aktivitetsudgifter	956.000	0	956.000
600 It, inventar og materiel	956.000	0	956.000
Klim	4.785.000	0	4.785.000
301112 Thorup-Klim Skole	4.785.000	0	4.785.000
200 Ledelse og administration	893.000	0	893.000
400 Personale	3.580.000	0	3.580.000
500 Materiale- og aktivitetsudgifter	156.000	0	156.000
600 It, inventar og materiel	156.000	0	156.000
Gøttrup	5.030.000	0	5.030.000
301114 Ørebroskolen	5.030.000	0	5.030.000
200 Ledelse og administration	852.000	0	852.000
400 Personale	3.843.000	0	3.843.000
500 Materiale- og aktivitetsudgifter	168.000	0	168.000
600 It, inventar og materiel	167.000	0	167.000
Trekroner	4.875.000	0	4.875.000
301116 Trekroner Skole	4.875.000	0	4.875.000
200 Ledelse og administration	895.000	0	895.000
400 Personale	3.660.000	0	3.660.000
500 Materiale- og aktivitetsudgifter	160.000	0	160.000
600 It, inventar og materiel	160.000	0	160.000
Brovst	21.866.000	0	21.866.000
301120 Brovst Skole	21.866.000	0	21.866.000
200 Ledelse og administration	1.227.000	0	1.227.000
400 Personale	18.991.000	0	18.991.000
500 Materiale- og aktivitetsudgifter	824.000	0	824.000
600 It, inventar og materiel	824.000	0	824.000
Skovsgård	15.007.000	0	15.007.000
301140 Skovsgård Tranum Skole	15.007.000	0	15.007.000
200 Ledelse og administration	1.094.000	0	1.094.000
400 Personale	12.796.000	0	12.796.000
500 Materiale- og aktivitetsudgifter	558.000	0	558.000
600 It, inventar og materiel	559.000	0	559.000
Aabybro	47.158.000	0	47.158.000
301150 Aabybro Skole	47.158.000	0	47.158.000
200 Ledelse og administration	1.721.000	0	1.721.000
400 Personale	41.805.000	0	41.805.000
500 Materiale- og aktivitetsudgifter	1.816.000	0	1.816.000
600 It, inventar og materiel	1.816.000	0	1.816.000
Gjøl	4.918.000	0	4.918.000
301152 Gjøl Skole	4.918.000	0	4.918.000
200 Ledelse og administration	896.000	0	896.000
400 Personale	3.699.000	0	3.699.000
500 Materiale- og aktivitetsudgifter	162.000	0	162.000
600 It, inventar og materiel	161.000	0	161.000
Biersted	15.224.000	0	15.224.000
301156 Biersted Skole	15.224.000	0	15.224.000
200 Ledelse og administration	1.097.000	0	1.097.000
400 Personale	13.000.000	0	13.000.000
500 Materiale- og aktivitetsudgifter	564.000	0	564.000
600 It, inventar og materiel	563.000	0	563.000

Bevillingsoversigt

Børne- og Familieudvalget

Drift og refusion

(I hele kr.)

	Udgifter	Indtægter	Netto
<u>Nørhalne</u>	<u>9.692.000</u>	<u>0</u>	<u>9.692.000</u>
301158 Nørhalne Skole	9.692.000	0	9.692.000
200 Ledelse og administration	987.000	0	987.000
400 Personale	8.009.000	0	8.009.000
500 Materiale- og aktivitetsudgifter	348.000	0	348.000
600 It, inventar og materiel	348.000	0	348.000
<u>Kås</u>	<u>27.248.000</u>	<u>0</u>	<u>27.248.000</u>
301162 Jetsmark Skolecenter	27.248.000	0	27.248.000
200 Ledelse og administration	1.330.000	0	1.330.000
400 Personale	23.846.000	0	23.846.000
500 Materiale- og aktivitetsudgifter	1.036.000	0	1.036.000
600 It, inventar og materiel	1.036.000	0	1.036.000
<u>Saltum</u>	<u>8.742.000</u>	<u>0</u>	<u>8.742.000</u>
301170 Saltum Skole	8.742.000	0	8.742.000
200 Ledelse og administration	969.000	0	969.000
400 Personale	7.149.000	0	7.149.000
500 Materiale- og aktivitetsudgifter	312.000	0	312.000
600 It, inventar og materiel	312.000	0	312.000
<u>02 Fællesudgifter for kommunens samlede skolevæsen</u>	<u>877.000</u>	<u>-345.000</u>	<u>532.000</u>
1 Drift	877.000	-345.000	532.000
<u>Jammerbugt kommune</u>	<u>0</u>	<u>0</u>	<u>0</u>
302105 Natur- & Kulturformidling	0	0	0
500 Materiale- og aktivitetsudgifter	0	0	0
<u>Tranum Strand</u>	<u>699.000</u>	<u>-204.000</u>	<u>495.000</u>
302110 Naturcenter Fosdalen	699.000	-204.000	495.000
400 Personale	576.000	0	576.000
500 Materiale- og aktivitetsudgifter	15.000	0	15.000
600 It, inventar og materiel	10.000	0	10.000
900 Indtægter	98.000	-204.000	-106.000
<u>Saltum</u>	<u>178.000</u>	<u>-141.000</u>	<u>37.000</u>
302130 Lejrskole Lille Norge	5.000	-76.000	-71.000
400 Personale	5.000	0	5.000
500 Materiale- og aktivitetsudgifter	0	0	0
900 Indtægter	0	-76.000	-76.000
302140 Nolshallen	173.000	-65.000	108.000
500 Materiale- og aktivitetsudgifter	173.000	0	173.000
900 Indtægter	0	-65.000	-65.000
<u>05 Skolefritidsordninger</u>	<u>44.308.000</u>	<u>-17.400.000</u>	<u>26.908.000</u>
1 Drift	44.308.000	-17.400.000	26.908.000
<u>Jammerbugt kommune</u>	<u>18.026.000</u>	<u>-17.400.000</u>	<u>626.000</u>
300005 Fællesudgifter og -indtægter	18.026.000	-17.400.000	626.000
002 Søkendetilskud	3.857.000	0	3.857.000
003 Fripladser i skolefritidsordninger	2.520.000	0	2.520.000
092 Forældrebetaling incl. fripladser og søkendetilskud	0	-17.190.000	-17.190.000
400 Personale	6.741.000	0	6.741.000
500 Materiale- og aktivitetsudgifter	917.000	0	917.000
800 Betaling andre off. myndigheder	3.991.000	-210.000	3.781.000
<u>Fjerritslev</u>	<u>2.583.000</u>	<u>0</u>	<u>2.583.000</u>
305110 Fjerritslev SFO	2.583.000	0	2.583.000
200 Ledelse og administration	458.000	0	458.000
400 Personale	2.038.000	0	2.038.000
500 Materiale- og aktivitetsudgifter	87.000	0	87.000
<u>Klim</u>	<u>678.000</u>	<u>0</u>	<u>678.000</u>
305112 Thorup-Klim SI - Storkereden	678.000	0	678.000
200 Ledelse og administration	122.000	0	122.000
400 Personale	536.000	0	536.000
500 Materiale- og aktivitetsudgifter	20.000	0	20.000
<u>Gøttrup</u>	<u>854.000</u>	<u>0</u>	<u>854.000</u>
305114 Ørebro SI - Regnbuen	854.000	0	854.000
200 Ledelse og administration	150.000	0	150.000
400 Personale	674.000	0	674.000
500 Materiale- og aktivitetsudgifter	30.000	0	30.000
<u>Trekroner</u>	<u>793.000</u>	<u>0</u>	<u>793.000</u>
305118 Trekroner SI - Solstrålen	793.000	0	793.000
200 Ledelse og administration	140.000	0	140.000
400 Personale	626.000	0	626.000
500 Materiale- og aktivitetsudgifter	27.000	0	27.000

Bevillingsoversigt

Børne- og Familieudvalget			
Drift og refusion			
(I hele kr.)	Udgifter	Indtægter	Netto
Brovst	2.405.000	0	2.405.000
305120 Brovst SFO - Kometen	2.405.000	0	2.405.000
200 Ledelse og administration	427.000	0	427.000
400 Personale	1.895.000	0	1.895.000
500 Materiale- og aktivitetsudgifter	83.000	0	83.000
Tranum	715.000	0	715.000
305122 Tranum LBO	715.000	0	715.000
200 Ledelse og administration	132.000	0	132.000
400 Personale	569.000	0	569.000
500 Materiale- og aktivitetsudgifter	14.000	0	14.000
Skovsgård	1.137.000	0	1.137.000
305124 Skovsgård SFO	1.137.000	0	1.137.000
200 Ledelse og administration	208.000	0	208.000
400 Personale	906.000	0	906.000
500 Materiale- og aktivitetsudgifter	23.000	0	23.000
Aabybro	6.910.000	0	6.910.000
305130 Aabybro SFO - Bikuben	6.910.000	0	6.910.000
200 Ledelse og administration	1.224.000	0	1.224.000
400 Personale	5.450.000	0	5.450.000
500 Materiale- og aktivitetsudgifter	236.000	0	236.000
Gjøl	854.000	0	854.000
305136 Gjøl SI	854.000	0	854.000
200 Ledelse og administration	149.000	0	149.000
400 Personale	675.000	0	675.000
500 Materiale- og aktivitetsudgifter	30.000	0	30.000
Biersted	1.784.000	0	1.784.000
305140 Biersted SFO - Bissen og Fristedet	1.784.000	0	1.784.000
200 Ledelse og administration	316.000	0	316.000
400 Personale	1.406.000	0	1.406.000
500 Materiale- og aktivitetsudgifter	62.000	0	62.000
Nørhalne	2.272.000	0	2.272.000
305142 Nørhalne SI	2.272.000	0	2.272.000
200 Ledelse og administration	403.000	0	403.000
400 Personale	1.793.000	0	1.793.000
500 Materiale- og aktivitetsudgifter	76.000	0	76.000
Pandrup	4.417.000	0	4.417.000
305144 Skolecenter Jetsmark SFO	4.417.000	0	4.417.000
200 Ledelse og administration	782.000	0	782.000
400 Personale	3.486.000	0	3.486.000
500 Materiale- og aktivitetsudgifter	149.000	0	149.000
Saltum	880.000	0	880.000
305154 Saltum SI	880.000	0	880.000
200 Ledelse og administration	151.000	0	151.000
400 Personale	700.000	0	700.000
500 Materiale- og aktivitetsudgifter	29.000	0	29.000
<u>06 Befordring af elever i grundskolen</u>	<u>11.236.000</u>	<u>-861.000</u>	<u>10.375.000</u>
1 Drift	11.236.000	-861.000	10.375.000
Jammerbuft kommune	11.236.000	-861.000	10.375.000
306102 Fælles udgifter og indtægter	11.236.000	-861.000	10.375.000
001 Befordring af elever i almindelige folkeskoler	11.050.000	0	11.050.000
002 Befordring af elever i regionale specialundervisningstilbud	44.000	0	44.000
003 Befordring af elever i kommunale specialskoler	142.000	0	142.000
800 Betaling andre off. myndigheder	0	-663.000	-663.000
900 Indtægter	0	-198.000	-198.000
<u>07 Specialundervisning i regionale tilbud, jf. folkeskolelovens § 20, stk. 3</u>	<u>692.000</u>	<u>0</u>	<u>692.000</u>
1 Drift	692.000	0	692.000
Jammerbuft kommune	692.000	0	692.000
307140 Rammeaftalen specialundervisningunge under 18 år	692.000	0	692.000
001 Objektiv finansiering af regionale tilbud	692.000	0	692.000
<u>08 Kommunale specialskoler og interne skoler i dagbehandlingstilbud og på anbringelsessteder</u>	<u>8.643.000</u>	<u>-7.336.000</u>	<u>1.307.000</u>
1 Drift	8.643.000	-7.336.000	1.307.000
Jammerbuft kommune	8.643.000	-7.336.000	1.307.000
300008 Fællesudgifter og -indtægter	8.643.000	-7.336.000	1.307.000
003 Undervisning i interne skoler på opholdssteder	8.643.000	-7.336.000	1.307.000

Bevillingsoversigt

Børne- og Familieudvalget

Drift og refusion

(I hele kr.)	Udgifter	Indtægter	Netto
<u>09 Efter- og videreuddannelse i folkeskolen</u>	<u>2.168.000</u>	<u>0</u>	<u>2.168.000</u>
1 Drift	2.168.000	0	2.168.000
Jammerbugt kommune	2.168.000	0	2.168.000
309100 Fællesudgifter og -indtægter	2.168.000	0	2.168.000
001 Kursusudgift (Kursusudgift/deltagerbetaling) i forbindelse	2.168.000	0	2.168.000
<u>10 Bidrag til staten for elever på private skoler</u>	<u>20.949.000</u>	<u>0</u>	<u>20.949.000</u>
1 Drift	20.949.000	0	20.949.000
Jammerbugt kommune	20.949.000	0	20.949.000
310102 Fælles- udgifter og indtægter	20.949.000	0	20.949.000
001 Elever i frie grundskoler samt grundskoleafdelinger ved	19.586.000	0	19.586.000
004 Skolefritidsordninger ved frie grundskoler	1.353.000	0	1.353.000
006 Kommunale tilskud til frie grundskoler efter friskolelov	10.000	0	10.000
<u>12 Efterskoler og ungdomskostskoler</u>	<u>8.950.000</u>	<u>0</u>	<u>8.950.000</u>
1 Drift	8.950.000	0	8.950.000
Jammerbugt kommune	8.950.000	0	8.950.000
312102 Fælles- udgifter og indtægter	8.950.000	0	8.950.000
001 Bidrag til staten for elever på efterskoler, husholdning	8.914.000	0	8.914.000
003 Kommunale tilskud til frie kostskoler efter kapital 4 i	3.000	0	3.000
800 Betaling andre off. myndigheder	33.000	0	33.000
<u>38 Folkeoplysning og fritidsaktiviteter m.v.</u>	<u>9.455.000</u>	<u>-480.000</u>	<u>8.975.000</u>
<u>76 Ungdomsskolevirksomhed</u>	<u>9.455.000</u>	<u>-480.000</u>	<u>8.975.000</u>
1 Drift	9.455.000	-480.000	8.975.000
Jammerbugt kommune	9.455.000	-480.000	8.975.000
376200 Sekretariatet	2.247.000	-370.000	1.877.000
400 Personale	1.843.000	0	1.843.000
500 Materiale- og aktivitetsudgifter	280.000	0	280.000
600 It, inventar og materiel	124.000	0	124.000
900 Indtægter	0	-370.000	-370.000
376300 Skolegruppen	2.809.000	0	2.809.000
400 Personale	2.749.000	0	2.749.000
500 Materiale- og aktivitetsudgifter	60.000	0	60.000
376400 Projekter	608.000	-110.000	498.000
400 Personale	508.000	0	508.000
500 Materiale- og aktivitetsudgifter	100.000	-110.000	-10.000
376500 Fritidsgruppen	3.791.000	0	3.791.000
400 Personale	3.165.000	0	3.165.000
500 Materiale- og aktivitetsudgifter	626.000	0	626.000
<u>05 Sociale opgaver og beskæftigelse</u>	<u>30.739.000</u>	<u>-9.883.000</u>	<u>20.856.000</u>
<u>25 Dagtilbud m.v. til børn og unge</u>	<u>30.739.000</u>	<u>-9.883.000</u>	<u>20.856.000</u>
<u>14 Daginstitutioner (dagtilbudslovens § 19, stk. 2-4)</u>	<u>30.739.000</u>	<u>-9.883.000</u>	<u>20.856.000</u>
1 Drift	30.739.000	-9.883.000	20.856.000
Jammerbugt kommune	0	-9.883.000	-9.883.000
500014 Fællesudgifter og -indtægter	0	-9.883.000	-9.883.000
092 Forældrebetaling og evt. søskende- og fripladstilskud (d	0	-9.883.000	-9.883.000
599 Budgetramme	0	0	0
Klim	4.400.000	0	4.400.000
305112 Thorup-Klim SI - Storkereden	4.400.000	0	4.400.000
200 Ledelse og administration	341.000	0	341.000
400 Personale	3.857.000	0	3.857.000
500 Materiale- og aktivitetsudgifter	202.000	0	202.000
Gøttrup	4.064.000	0	4.064.000
305114 Ørebro SI - Regnbuen	4.064.000	0	4.064.000
200 Ledelse og administration	334.000	0	334.000
400 Personale	3.458.000	0	3.458.000
500 Materiale- og aktivitetsudgifter	272.000	0	272.000
Trekroner	3.022.000	0	3.022.000
305118 Trekroner SI - Solstrålen	3.022.000	0	3.022.000
200 Ledelse og administration	244.000	0	244.000
400 Personale	2.629.000	0	2.629.000
500 Materiale- og aktivitetsudgifter	149.000	0	149.000
Tranum	2.391.000	0	2.391.000
305122 Tranum LBO	2.391.000	0	2.391.000
200 Ledelse og administration	201.000	0	201.000
400 Personale	2.147.000	0	2.147.000
500 Materiale- og aktivitetsudgifter	43.000	0	43.000

Bevillingsoversigt

Børne- og Familieudvalget

Drift og refusion

(I hele kr.)

	Udgifter	Indtægter	Netto
<u>Gjøl</u>	<u>3.372.000</u>	<u>0</u>	<u>3.372.000</u>
305136 Gjøl SI	3.372.000	0	3.372.000
200 Ledelse og administration	297.000	0	297.000
400 Personale	3.017.000	0	3.017.000
500 Materiale- og aktivitetsudgifter	58.000	0	58.000
<u>Nørhalne</u>	<u>9.312.000</u>	<u>0</u>	<u>9.312.000</u>
305142 Nørhalne SI	9.312.000	0	9.312.000
200 Ledelse og administration	850.000	0	850.000
400 Personale	7.907.000	0	7.907.000
500 Materiale- og aktivitetsudgifter	555.000	0	555.000
<u>Saltum</u>	<u>4.178.000</u>	<u>0</u>	<u>4.178.000</u>
305154 Saltum SI	4.178.000	0	4.178.000
200 Ledelse og administration	412.000	0	412.000
400 Personale	3.709.000	0	3.709.000
500 Materiale- og aktivitetsudgifter	57.000	0	57.000
<u>06 Fællesudgifter og administration mv.</u>	<u>1.125.000</u>	<u>0</u>	<u>1.125.000</u>
<u>52 Lønpuljer m.v.</u>	<u>1.125.000</u>	<u>0</u>	<u>1.125.000</u>
<u>72 Tjenestemandspension</u>	<u>1.125.000</u>	<u>0</u>	<u>1.125.000</u>
1 Drift	1.125.000	0	1.125.000
<u>Jammerbugt kommune</u>	<u>1.125.000</u>	<u>0</u>	<u>1.125.000</u>
672102 Fælles udgifter og indtægter	1.125.000	0	1.125.000
400 Personale	1.125.000	0	1.125.000

Bevillingsoversigt

Børne- og Familieudvalget

Drift og refusion

(I hele kr.)	Udgifter	Indtægter	Netto
<u>03 Forebyggelse</u>	<u>194.835.000</u>	<u>-38.888.000</u>	<u>155.947.000</u>
<u>03 Undervisning og kultur</u>	<u>12.350.000</u>	<u>-1.650.000</u>	<u>10.700.000</u>
<u>22 Folkeskolen m.m.</u>	<u>12.350.000</u>	<u>-1.650.000</u>	<u>10.700.000</u>
<u>04 Pædagogisk psykologisk rådgivning m.v.</u>	<u>11.333.000</u>	<u>-1.650.000</u>	<u>9.683.000</u>
1 Drift	11.333.000	-1.650.000	9.683.000
Jammerbugt kommune	11.333.000	-1.650.000	9.683.000
304111 Fællesudgifter og -indtægter	11.333.000	-450.000	10.883.000
400 Personale	11.348.000	0	11.348.000
500 Materiale- og aktivitetsudgifter	-411.000	0	-411.000
600 It, inventar og materiel	34.000	0	34.000
900 Indtægter	362.000	-450.000	-88.000
304125 Interne skoler	0	-800.000	-800.000
900 Indtægter	0	-800.000	-800.000
304126 Salg af ydelser på enkeltsager	0	-400.000	-400.000
900 Indtægter	0	-400.000	-400.000
<u>08 Kommunale specialskoler og interne skoler i dagbehandlingstilbud og på anbringelsessteder</u>	<u>1.017.000</u>	<u>0</u>	<u>1.017.000</u>
1 Drift	1.017.000	0	1.017.000
Moseby	1.017.000	0	1.017.000
308170 Kommunikationscenter	1.017.000	0	1.017.000
001 Undervisning i kommunens egne specialskoler	1.017.000	0	1.017.000
<u>04 Sundhedsområdet</u>	<u>24.599.000</u>	<u>-518.000</u>	<u>24.081.000</u>
<u>62 Sundhedsudgifter m.v.</u>	<u>24.599.000</u>	<u>-518.000</u>	<u>24.081.000</u>
<u>85 Kommunal tandpleje</u>	<u>16.410.000</u>	<u>-507.000</u>	<u>15.903.000</u>
1 Drift	16.410.000	-507.000	15.903.000
Jammerbugt kommune	15.818.000	-507.000	15.311.000
485102 Tandplejen Jammerbugt	0	0	0
900 Indtægter	0	0	0
485202 Tandplejen Jammerbugt	15.818.000	-507.000	15.311.000
001 Tandpleje for 0-18 årige opdelt på kommunens egne klinik	14.322.000	-102.000	14.220.000
002 Tandpleje 0-18 årige hos øvrige udbydere (private tandlæ	846.000	0	846.000
003 Omsorgs- og special- og socialtandpleje på kommunens egne	0	-405.000	-405.000
004 Omsorgs- og special- og socialtandpleje hos øvrige udby	650.000	0	650.000
Fjerritslev	135.000	0	135.000
485210 Fjerritslev/Brovst Tandklinik	135.000	0	135.000
001 Tandpleje for 0-18 årige opdelt på kommunens egne klinik	135.000	0	135.000
Aabybro	195.000	0	195.000
485230 Aabybro Tandklinik	195.000	0	195.000
001 Tandpleje for 0-18 årige opdelt på kommunens egne klinik	195.000	0	195.000
Pandrup	262.000	0	262.000
485240 Kaas Tandklinik	262.000	0	262.000
001 Tandpleje for 0-18 årige opdelt på kommunens egne klinik	262.000	0	262.000
<u>89 Kommunal sundhedstjeneste</u>	<u>8.189.000</u>	<u>-11.000</u>	<u>8.178.000</u>
1 Drift	8.189.000	-11.000	8.178.000
Jammerbugt kommune	8.189.000	-43.000	8.146.000
489010 Inklusionsprojekt Sund indsats	1.016.000	0	1.016.000
400 Personale	916.000	0	916.000
500 Materiale- og aktivitetsudgifter	100.000	0	100.000
489102 Fælles udgifter og indtægter	7.173.000	-43.000	7.130.000
400 Personale	6.878.000	0	6.878.000
500 Materiale- og aktivitetsudgifter	163.000	0	163.000
900 Indtægter	132.000	-43.000	89.000
Projekter BFU	0	32.000	32.000
489100 Barnets første 1000 dage	0	32.000	32.000
900 Indtægter	0	32.000	32.000
<u>05 Sociale opgaver og beskæftigelse</u>	<u>157.786.000</u>	<u>-36.720.000</u>	<u>121.066.000</u>
<u>22 Central refusionsordning</u>	<u>0</u>	<u>-7.387.000</u>	<u>-7.387.000</u>
<u>07 Indtægter fra den centrale refusionsordning</u>	<u>0</u>	<u>-7.387.000</u>	<u>-7.387.000</u>
2 Statsrefusion	0	-7.387.000	-7.387.000
Jammerbugt kommune	0	-7.387.000	-7.387.000
507201 Fælles udgifter-/ og indtægter	0	-7.387.000	-7.387.000
002 Refusion vedr. funktion 5.28.20	0	-3.065.000	-3.065.000
003 Refusion vedr. funktion 5.28.21	0	-301.000	-301.000
004 Refusion vedr. funktion 5.28.23	0	-2.555.000	-2.555.000
020 Refusion vedr. funktion 5.28.22	0	-1.466.000	-1.466.000

Bevillingsoversigt

Børne- og Familieudvalget

Drift og refusion

(I hele kr.)

	Udgifter	Indtægter	Netto
28 Tilbud til børn og unge med særlige behov	144.566.000	-21.816.000	122.750.000
20 Opholdssteder mv. for børn og unge	26.120.000	-270.000	25.850.000
1 Drift	26.120.000	-270.000	25.850.000
Jammerbugt kommune	26.120.000	-270.000	25.850.000
520002 Fællesudgifter og -indtægter	26.120.000	-270.000	25.850.000
003 Opholdssteder for børn og unge (§ 66, stk. 1, nr. 5)	24.321.000	-77.000	24.244.000
004 Efterskoler, frie fagskoler og frie grundskoler, ed kost	0	0	0
005 Egne værelser, kollegier eller kollegielignende opholdss	1.945.000	0	1.945.000
007 Advokatbistand (§ 72)	612.000	0	612.000
092 Betaling (§§ 159 og 160)	0	-193.000	-193.000
500 Materiale- og aktivitetsudgifter	-758.000	0	-758.000
21 Forebyggende foranstaltninger for børn og unge	51.463.000	-16.261.000	35.202.000
1 Drift	51.463.000	-16.261.000	35.202.000
Jammerbugt kommune	31.647.000	12.000	31.659.000
521102 Fællesudgifter og -indtægter	28.257.000	12.000	28.269.000
002 Praktisk, pædagogisk eller anden støtte i hjemmet (§ 52,	2.045.000	0	2.045.000
003 Familiebehandling eller behandling af barnets eller den	9.761.000	12.000	9.773.000
005 Aflastningsordninger (§ 52, stk. 3, nr. 5 og § 84 i medf	7.037.000	0	7.037.000
007 Fast kontaktperson for barnet eller den unge (§ 52, stk.	4.596.000	0	4.596.000
008 Fast kontaktperson for hele familien (§ 52, stk. 3, nr.	105.000	0	105.000
009 Formidling af praktikophold hos en offentlig eller priva	67.000	0	67.000
010 Anden hjælp, der har til formål at yde rådgivning, behan	0	0	0
011 Økonomisk støtte til forældremyndighedens indehaver, når	1.014.000	0	1.014.000
013 Støtteperson til forældremyndighedens indehaver i forbin	815.000	0	815.000
014 Børnehuse til undersøgelse ved overgreb eller mistanke h	221.000	0	221.000
016 Rådgivning, vejledning og behandling mv. (§ 11, stk. 2,	2.517.000	0	2.517.000
017 Forebyggende indsatser mv. (§ 11, stk. 3, 4 og 6.)	15.000	0	15.000
019 Ledsageordning for unge med nedsat fysisk eller psykisk	64.000	0	64.000
500 Materiale- og aktivitetsudgifter	0	0	0
521107 Omstillings- og udviklingsramme	1.478.000	0	1.478.000
400 Personale	1.378.000	0	1.378.000
500 Materiale- og aktivitetsudgifter	100.000	0	100.000
521108 SSP-samarbejdet	1.912.000	0	1.912.000
400 Personale	1.534.000	0	1.534.000
500 Materiale- og aktivitetsudgifter	355.000	0	355.000
600 It, inventar og materiel	-36.000	0	-36.000
900 Indtægter	59.000	0	59.000
Fierritslev	18.738.000	-16.273.000	2.465.000
521110 Familiecentret - takstfinansierede ydelser	16.520.000	-16.273.000	247.000
200 Ledelse og administration	1.180.000	0	1.180.000
400 Personale	14.892.000	0	14.892.000
500 Materiale- og aktivitetsudgifter	254.000	0	254.000
600 It, inventar og materiel	-53.000	0	-53.000
900 Indtægter	247.000	-16.273.000	-16.026.000
521113 Familiecenter - ej takstfinansierede ydelser	2.218.000	0	2.218.000
400 Personale	2.177.000	0	2.177.000
500 Materiale- og aktivitetsudgifter	41.000	0	41.000
Jammerbugt kommune	1.078.000	0	1.078.000
521102 Fællesudgifter og -indtægter	1.078.000	0	1.078.000
005 Aflastningsordninger (§ 52, stk. 3, nr. 5 og § 84 i medf	675.000	0	675.000
007 Fast kontaktperson for barnet eller den unge (§ 52, stk.	403.000	0	403.000
22 Plejefamilier	42.205.000	-95.000	42.110.000
1 Drift	42.205.000	-95.000	42.110.000
Jammerbugt kommune	42.205.000	-95.000	42.110.000
522102 Fælles udgifter og indtægter	42.205.000	-95.000	42.110.000
001 Plejefamilier, ekskl. vederlag (§ 66, stk.1, nr. 1)	4.337.000	0	4.337.000
002 Vederlag til plejefamilier (§ 66, stk.1, nr. 1)	2.453.000	0	2.453.000
005 Netværksplejefamilier (§ 66, stk. 1, nr. 4)	171.000	0	171.000
007 Socialtilsyn, objektiv finansiering	1.488.000	0	1.488.000
009 Almene plejefamilier, ekskl. vederlag (§ 66, stk. 1, nr.	2.796.000	0	2.796.000
010 Vederlag til almene plejefamilier (§ 66, stk. 1, nr. 1)	7.045.000	0	7.045.000
011 Forstærkede plejefamilier, ekskl. vederlag (§ 66, stk. 1	6.151.000	-63.000	6.088.000
012 Vederlag til forstærkede plejefamilier (§ 66, stk. 1, nr	17.417.000	0	17.417.000
013 Specialiserede plejefamilier, ekskl. vederlag (§ 66, stk	76.000	-32.000	44.000
014 Vederlag til specialiserede plejefamilier (§ 66, stk. 1,	271.000	0	271.000
092 Betaling (§§ 159 og 160)	0	0	0

Bevillingsoversigt

Børne- og Familieudvalget

Drift og refusion

(I hele kr.)

	Udgifter	Indtægter	Netto
<u>23 Døgninstitutioner for børn og unge</u>	<u>21.374.000</u>	<u>-5.190.000</u>	<u>16.184.000</u>
1 Drift	21.374.000	-881.000	20.493.000
Jammerbugt kommune	21.374.000	-881.000	20.493.000
523102 Fællesudgifter og -indtægter	21.374.000	-881.000	20.493.000
001 Døgninstitutioner for børn og unge med betydelig og vari	15.070.000	-881.000	14.189.000
002 Døgninstitutioner for børn og unge med sociale problemer	6.304.000	0	6.304.000
2 Statsrefusion	0	-4.309.000	-4.309.000
Jammerbugt kommune	0	-4.309.000	-4.309.000
523102 Fællesudgifter og -indtægter	0	-4.309.000	-4.309.000
002 Refusion af udgifterne til flygtninge med 100 pct. refu	0	0	0
008 100 pct. refusion vedrørende udgifter til flygtninge med	0	-4.309.000	-4.309.000
<u>24 Sikrede døgninstitutioner for børn og unge</u>	<u>1.075.000</u>	<u>0</u>	<u>1.075.000</u>
1 Drift	1.075.000	0	1.075.000
Jammerbugt kommune	1.075.000	0	1.075.000
524101 Fællesudgifter og -indtægter	1.075.000	0	1.075.000
500 Materiale- og aktivitetsudgifter	1.075.000	0	1.075.000
<u>26 Afgørelser efter lov om bekæmpelse af ungdomskriminalitet</u>	<u>2.329.000</u>	<u>0</u>	<u>2.329.000</u>
1 Drift	2.329.000	0	2.329.000
Jammerbugt kommune	2.329.000	0	2.329.000
526003 Fællesudgifter og -indtægter	2.329.000	0	2.329.000
002 Anbringelse på delvis lukkede døgninstitutioner eller af	1.942.000	0	1.942.000
004 Udgifter i forbindelse med straksreaktioner eller øvrige	387.000	0	387.000
<u>57 Kontante ydelser</u>	<u>13.220.000</u>	<u>-7.517.000</u>	<u>5.703.000</u>
<u>72 Sociale formål</u>	<u>13.220.000</u>	<u>-7.517.000</u>	<u>5.703.000</u>
1 Drift	13.220.000	0	13.220.000
Jammerbugt kommune	13.220.000	0	13.220.000
572102 Fælles udgifter og indtægter	13.220.000	0	13.220.000
009 Merudgiftsydelse ved forsørgelse af børn med nedsat funk	3.036.000	0	3.036.000
015 Hjælp til dækning af tabt arbejdsfortjeneste m.v. ved fo	9.169.000	0	9.169.000
016 Udgifter i forbindelse med køb af træningsredskaber, kur	1.015.000	0	1.015.000
2 Statsrefusion	0	-7.517.000	-7.517.000
Jammerbugt kommune	0	-7.517.000	-7.517.000
572102 Fælles udgifter og indtægter	0	-7.517.000	-7.517.000
002 Refusion af udgifter til sociale formål på gruppering nr	0	-7.517.000	-7.517.000
<u>06 Fællesudgifter og administration mv.</u>	<u>100.000</u>	<u>0</u>	<u>100.000</u>
<u>45 Administrativ organisation</u>	<u>100.000</u>	<u>0</u>	<u>100.000</u>
<u>51 Sekretariat og forvaltninger</u>	<u>100.000</u>	<u>0</u>	<u>100.000</u>
1 Drift	100.000	0	100.000
Fjerritslev	100.000	0	100.000
651120 Administrationen i Fjerritslev(Børne- og familieforvaltningen)	100.000	0	100.000
002 Øvrig administration	100.000	0	100.000

Bevillingsoversigt

Børne- og Familieudvalget

Anlæg

(I hele kr.)

	Udgifter	Indtægter	Netto
20 Børne- og Familieudvalget	70.400.000	0	70.400.000
<u>02 Undervisning og fritid - Anlæg</u>	<u>70.400.000</u>	<u>0</u>	<u>70.400.000</u>
<u>03 Undervisning og kultur</u>	<u>70.400.000</u>	<u>0</u>	<u>70.400.000</u>
<u>22 Folkeskolen m.m.</u>	<u>70.400.000</u>	<u>0</u>	<u>70.400.000</u>
<u>01 Folkeskoler</u>	<u>70.400.000</u>	<u>0</u>	<u>70.400.000</u>
3 Anlæg	70.400.000	0	70.400.000
<u>Jammerbugt kommune</u>	<u>1.000.000</u>	<u>0</u>	<u>1.000.000</u>
301001 Fællesudgifter og indtægterrådighedsbeløb	1.000.000	0	1.000.000
700 Grunde og bygninger	1.000.000	0	1.000.000
<u>Kås</u>	<u>69.400.000</u>	<u>0</u>	<u>69.400.000</u>
301162 Jetsmark Skolecenter	69.400.000	0	69.400.000
700 Grunde og bygninger	69.400.000	0	69.400.000

Bevillingsoversigt

Kultur-, fritids- og landdistriktsudvalget			
Drift og refusion			
(I hele kr.)	Udgifter	Indtægter	Netto
40 Kultur-, fritids- og landdistriktsudvalget	54.233.000	-3.232.000	51.001.000
04 Kultur og Fritid	54.233.000	-3.232.000	51.001.000
00 Byudvikling, bolig- og miljøforanstaltninger	14.364.000	-152.000	14.212.000
22 Jordforsyning	-103.000	-3.000	-106.000
05 Ubestemte formål	-103.000	-3.000	-106.000
1 Drift	-103.000	-3.000	-106.000
Jammerbugt kommune	-103.000	-3.000	-106.000
005111 Kondemnerede grunde	-103.000	-3.000	-106.000
075 Omkostninger ved salg af grunde og bygninger	-103.000	0	-103.000
080 Salgsindtægter	0	-3.000	-3.000
25 Faste ejendomme	18.000	0	18.000
13 Andre faste ejendomme	18.000	0	18.000
1 Drift	18.000	0	18.000
Halvrimmen	18.000	0	18.000
013137 Lokal historiske museum, Gl.Bib, Aalborgvej 43	18.000	0	18.000
700 Grunde og bygninger	18.000	0	18.000
28 Fritidsområder	25.000	0	25.000
20 Grønne områder og naturpladser	25.000	0	25.000
1 Drift	25.000	0	25.000
Saltum	25.000	0	25.000
013156 Nolsvej 5	25.000	0	25.000
700 Grunde og bygninger	25.000	0	25.000
32 Fritidsfaciliteter	14.424.000	-149.000	14.275.000
31 Stadion og idrætsanlæg	13.689.000	-149.000	13.540.000
1 Drift	13.689.000	-149.000	13.540.000
Jammerbugt kommune	997.000	-149.000	848.000
031102 Stadions og Idrætsanlæg	997.000	-149.000	848.000
500 Materiale- og aktivitetsudgifter	-5.000	0	-5.000
700 Grunde og bygninger	1.002.000	0	1.002.000
900 Indtægter	0	-149.000	-149.000
Fjerritslev	1.441.000	0	1.441.000
031105 Idrætscenter Jammerbugt (Fj)	1.441.000	0	1.441.000
500 Materiale- og aktivitetsudgifter	1.441.000	0	1.441.000
Klim	406.000	0	406.000
031108 Thorup Klim Hallen	406.000	0	406.000
500 Materiale- og aktivitetsudgifter	406.000	0	406.000
Trekroner	377.000	0	377.000
031110 Trekroner Landsbycenter	377.000	0	377.000
500 Materiale- og aktivitetsudgifter	377.000	0	377.000
Brovst	1.320.000	0	1.320.000
031114 Brovst hallen	1.168.000	0	1.168.000
500 Materiale- og aktivitetsudgifter	1.168.000	0	1.168.000
031116 Speedwaycenter	107.000	0	107.000
500 Materiale- og aktivitetsudgifter	107.000	0	107.000
031117 Ridecenter	45.000	0	45.000
500 Materiale- og aktivitetsudgifter	45.000	0	45.000
Tranum	63.000	0	63.000
031118 Tranum Friluftsbad	63.000	0	63.000
500 Materiale- og aktivitetsudgifter	37.000	0	37.000
700 Grunde og bygninger	26.000	0	26.000
Skovsgård	763.000	0	763.000
031120 Skovsgaard Multihus	763.000	0	763.000
500 Materiale- og aktivitetsudgifter	763.000	0	763.000
Halvrimmen	664.000	0	664.000
031122 ØAH-hallen	664.000	0	664.000
500 Materiale- og aktivitetsudgifter	664.000	0	664.000
Aabybro	3.684.000	0	3.684.000
031148 Aabybrohallen	3.684.000	0	3.684.000
500 Materiale- og aktivitetsudgifter	3.684.000	0	3.684.000
Gjøl	424.000	0	424.000
031151 Gjølhallen	424.000	0	424.000
500 Materiale- og aktivitetsudgifter	429.000	0	429.000
700 Grunde og bygninger	-5.000	0	-5.000
Birkelse	417.000	0	417.000
031153 Birkelsehallen	417.000	0	417.000
500 Materiale- og aktivitetsudgifter	423.000	0	423.000
700 Grunde og bygninger	-6.000	0	-6.000

Biersted	641.000	0	641.000
031155 Bierstedhallen	641.000	0	641.000
500 Materiale- og aktivitetsudgifter	643.000	0	643.000
700 Grunde og bygninger	-2.000	0	-2.000
Nørhalne	436.000	0	436.000
031157 Nørhalne hallen	436.000	0	436.000
500 Materiale- og aktivitetsudgifter	442.000	0	442.000
700 Grunde og bygninger	-6.000	0	-6.000
Pandrup	1.749.000	0	1.749.000
031159 Jetsmark hallerne	1.638.000	0	1.638.000
500 Materiale- og aktivitetsudgifter	1.638.000	0	1.638.000
031161 Tribune + opbevaring Jetsmark	111.000	0	111.000
500 Materiale- og aktivitetsudgifter	111.000	0	111.000
Hune	67.000	0	67.000
031162 Hune klubhus - Stenmarksvej	67.000	0	67.000
700 Grunde og bygninger	67.000	0	67.000
Vester Hjermtslev	224.000	0	224.000
031165 Forenings- og kulturhuset Lunden	224.000	0	224.000
500 Materiale- og aktivitetsudgifter	224.000	0	224.000
Saltum	16.000	0	16.000
031170 Uderum i Saltum - Drift Drøn	16.000	0	16.000
700 Grunde og bygninger	16.000	0	16.000
<u>35 Andre fritidsfaciliteter</u>	<u>735.000</u>	<u>0</u>	<u>735.000</u>
1 Drift	735.000	0	735.000
Fjerritslev	126.000	0	126.000
035123 Tinghuset Sandagervej 52	126.000	0	126.000
500 Materiale- og aktivitetsudgifter	41.000	0	41.000
700 Grunde og bygninger	85.000	0	85.000
Østerby	346.000	0	346.000
035120 Øland kulturcenter	232.000	0	232.000
500 Materiale- og aktivitetsudgifter	43.000	0	43.000
700 Grunde og bygninger	189.000	0	189.000
035130 Langeslund kulturcenter	114.000	0	114.000
500 Materiale- og aktivitetsudgifter	37.000	0	37.000
700 Grunde og bygninger	77.000	0	77.000
Moseby	219.000	0	219.000
035141 Moseby kulturcenter	219.000	0	219.000
500 Materiale- og aktivitetsudgifter	-32.000	0	-32.000
700 Grunde og bygninger	251.000	0	251.000
Ingstrup	44.000	0	44.000
035150 Ingstrup kulturcenter	-6.000	0	-6.000
500 Materiale- og aktivitetsudgifter	-122.000	0	-122.000
700 Grunde og bygninger	116.000	0	116.000
035151 Skitseprojekt til Ingstrup Kulturhus	50.000	0	50.000
500 Materiale- og aktivitetsudgifter	50.000	0	50.000
<u>03 Undervisning og kultur</u>	<u>35.753.000</u>	<u>-3.135.000</u>	<u>32.618.000</u>
<u>22 Folkeskolen m.m.</u>	<u>89.000</u>	<u>-91.000</u>	<u>-2.000</u>
<u>18 Idrætsfaciliteter for børn og unge</u>	<u>89.000</u>	<u>-91.000</u>	<u>-2.000</u>
1 Drift	89.000	-91.000	-2.000
Nørhalne	89.000	-91.000	-2.000
318104 Skaterbane Biersted	89.000	-91.000	-2.000
500 Materiale- og aktivitetsudgifter	89.000	0	89.000
900 Indtægter	0	-91.000	-91.000
<u>32 Folkebiblioteker</u>	<u>12.764.000</u>	<u>-322.000</u>	<u>12.442.000</u>
<u>50 Folkebiblioteker</u>	<u>12.764.000</u>	<u>-322.000</u>	<u>12.442.000</u>
1 Drift	12.764.000	-322.000	12.442.000
Jammerbugt kommune	12.764.000	-322.000	12.442.000
350120 Jammerbugt bibliotekerne	12.764.000	-322.000	12.442.000
003 Bøger m.v.	1.033.000	0	1.033.000
008 Andre udlånsmaterialer	292.000	0	292.000
200 Ledelse og administration	1.183.000	0	1.183.000
400 Personale	9.743.000	0	9.743.000
500 Materiale- og aktivitetsudgifter	1.002.000	0	1.002.000
600 It, inventar og materiel	-308.000	0	-308.000
900 Indtægter	-181.000	-322.000	-503.000

<u>35 Kulturel virksomhed</u>	<u>12.592.000</u>	<u>-2.613.000</u>	<u>9.979.000</u>
<u>63 Musikarrangementer</u>	<u>7.993.000</u>	<u>-2.613.000</u>	<u>5.380.000</u>
1 Drift	7.993.000	-1.729.000	6.264.000
<u>Jammerbugt kommune</u>	<u>7.993.000</u>	<u>-1.729.000</u>	<u>6.264.000</u>
363105 Jammerbugt Kulturskole	7.993.000	-1.729.000	6.264.000
200 Ledelse og administration	908.000	0	908.000
400 Personale	6.806.000	0	6.806.000
500 Materiale- og aktivitetsudgifter	153.000	0	153.000
600 It, inventar og materiel	126.000	0	126.000
900 Indtægter	0	-1.729.000	-1.729.000
2 Statsrefusion	0	-884.000	-884.000
<u>Jammerbugt kommune</u>	<u>0</u>	<u>-884.000</u>	<u>-884.000</u>
363105 Jammerbugt Kulturskole	0	-884.000	-884.000
002 Refusion vedrørende musikskoler	0	-884.000	-884.000
<u>64 Andre kulturelle opgaver</u>	<u>4.599.000</u>	<u>0</u>	<u>4.599.000</u>
1 Drift	4.599.000	0	4.599.000
<u>Jammerbugt kommune</u>	<u>4.599.000</u>	<u>0</u>	<u>4.599.000</u>
364102 Fælles udgifter og indtægter	3.117.000	0	3.117.000
500 Materiale- og aktivitetsudgifter	3.117.000	0	3.117.000
364103 Fælles udgifter/indtægter økonomi-udvalg	1.353.000	0	1.353.000
500 Materiale- og aktivitetsudgifter	1.353.000	0	1.353.000
364110 Kulturkaravanen	129.000	0	129.000
900 Indtægter	129.000	0	129.000
<u>38 Folkeoplysning og fritidsaktiviteter m.v.</u>	<u>10.308.000</u>	<u>-109.000</u>	<u>10.199.000</u>
<u>72 Folkeoplysende voksenundervisning</u>	<u>639.000</u>	<u>-109.000</u>	<u>530.000</u>
1 Drift	639.000	-109.000	530.000
<u>Jammerbugt kommune</u>	<u>639.000</u>	<u>-109.000</u>	<u>530.000</u>
372102 Fælles udgifter og indtægter	639.000	-109.000	530.000
001 Undervisning	323.000	0	323.000
800 Betaling til off. myndigheder	316.000	-109.000	207.000
<u>73 Frivilligt folkeoplysende foreningsarbejde</u>	<u>1.751.000</u>	<u>0</u>	<u>1.751.000</u>
1 Drift	1.751.000	0	1.751.000
<u>Jammerbugt kommune</u>	<u>1.751.000</u>	<u>0</u>	<u>1.751.000</u>
373102 Fælles udgifter og indtægter	1.751.000	0	1.751.000
002 Aktiviteter	1.751.000	0	1.751.000
<u>74 Lokaletilskud</u>	<u>7.871.000</u>	<u>0</u>	<u>7.871.000</u>
1 Drift	7.871.000	0	7.871.000
<u>Jammerbugt kommune</u>	<u>7.871.000</u>	<u>0</u>	<u>7.871.000</u>
374102 Fælles udgifter og indtægter	7.871.000	0	7.871.000
001 Lokaletilskud til folkeoplysende voksenundervisning	169.000	0	169.000
002 Lokaletilskud til det frivillige folkeoplysende forening	7.702.000	0	7.702.000
<u>75 Fritidsaktiviteter uden for folkeoplysningsloven</u>	<u>47.000</u>	<u>0</u>	<u>47.000</u>
1 Drift	47.000	0	47.000
<u>Jammerbugt kommune</u>	<u>47.000</u>	<u>0</u>	<u>47.000</u>
375102 Fælles udgifter og indtægter	47.000	0	47.000
500 Materiale- og aktivitetsudgifter	47.000	0	47.000
<u>06 Fællesudgifter og administration mv.</u>	<u>4.116.000</u>	<u>55.000</u>	<u>4.171.000</u>
<u>48 Erhvervsudvikling, turisme og landdistrikter</u>	<u>4.116.000</u>	<u>55.000</u>	<u>4.171.000</u>
<u>68 Udvikling af yder- og landdistrikts områder</u>	<u>4.116.000</u>	<u>55.000</u>	<u>4.171.000</u>
1 Drift	4.116.000	55.000	4.171.000
<u>Jammerbugt kommune</u>	<u>4.277.000</u>	<u>55.000</u>	<u>4.332.000</u>
668101 Kultur og Landdistriktsmidler	2.759.000	0	2.759.000
500 Materiale- og aktivitetsudgifter	2.759.000	0	2.759.000
668102 Fælles udgifter og indtægter	324.000	0	324.000
500 Materiale- og aktivitetsudgifter	324.000	0	324.000
668103 Projekter	225.000	55.000	280.000
500 Materiale- og aktivitetsudgifter	225.000	55.000	280.000
668104 Fælles udgifter og indtægter	4.000	0	4.000
400 Personale	4.000	0	4.000
668105 Ramme Fritidskommune	965.000	0	965.000
500 Materiale- og aktivitetsudgifter	965.000	0	965.000
<u>GRØN ORDING - PROJEKTER</u>	<u>-161.000</u>	<u>0</u>	<u>-161.000</u>
668100 Fælles projekter/tilskud vedr. GRØN ordning	-151.000	0	-151.000
700 Grunde og bygninger	-151.000	0	-151.000
668104 Spejderborg Fjerritslev	-10.000	0	-10.000
700 Grunde og bygninger	-10.000	0	-10.000

Bevillingsoversigt

Kultur-, fritids- og landdistriktsudvalget Anlæg (I hele kr.)	Udgifter	Indtægter	Netto
40 Kultur-, fritids- og landdistriktsudvalget	18.800.000	0	18.800.000
<u>04 Kultur og Fritid</u>	<u>18.800.000</u>	<u>0</u>	<u>18.800.000</u>
<u>00 Byudvikling, bolig- og miljøforanstaltninger</u>	<u>15.800.000</u>	<u>0</u>	<u>15.800.000</u>
<u>25 Faste ejendomme</u>	<u>1.000.000</u>	<u>0</u>	<u>1.000.000</u>
<u>15 Byfornyelse</u>	<u>1.000.000</u>	<u>0</u>	<u>1.000.000</u>
3 Anlæg	1.000.000	0	1.000.000
Jammerbugt kommune	1.000.000	0	1.000.000
015128 Skrotordning 2021	1.000.000	0	1.000.000
020 Støtte fra indsatspuljen	1.000.000	0	1.000.000
<u>32 Fritidsfaciliteter</u>	<u>14.800.000</u>	<u>0</u>	<u>14.800.000</u>
<u>31 Stadion og idrætsanlæg</u>	<u>14.800.000</u>	<u>0</u>	<u>14.800.000</u>
3 Anlæg	14.800.000	0	14.800.000
Jammerbugt kommune	6.800.000	0	6.800.000
031002 Ramme Halpulje	2.000.000	0	2.000.000
700 Grunde og bygninger	2.000.000	0	2.000.000
031007 Tranum GF Lysanlæg	300.000	0	300.000
700 Grunde og bygninger	300.000	0	300.000
031152 Biersted IF - Den sansemotoriske multihal	2.500.000	0	2.500.000
700 Grunde og bygninger	2.500.000	0	2.500.000
031153 Skovsgaard Boldklub - Renovering af omklædningsrum og klublokale	2.000.000	0	2.000.000
700 Grunde og bygninger	2.000.000	0	2.000.000
<u>Fjerritslev</u>	<u>5.000.000</u>	<u>0</u>	<u>5.000.000</u>
031031 Renovering af Idrætscenter Fjerritslev	5.000.000	0	5.000.000
700 Grunde og bygninger	5.000.000	0	5.000.000
<u>Aabybro</u>	<u>3.000.000</u>	<u>0</u>	<u>3.000.000</u>
031150 Aabybro IF - Nyt klubhus	3.000.000	0	3.000.000
700 Grunde og bygninger	3.000.000	0	3.000.000
<u>06 Fællesudgifter og administration mv.</u>	<u>3.000.000</u>	<u>0</u>	<u>3.000.000</u>
<u>48 Erhvervsudvikling, turisme og landdistrikter</u>	<u>3.000.000</u>	<u>0</u>	<u>3.000.000</u>
<u>68 Udvikling af yder- og landdistrikts områder</u>	<u>3.000.000</u>	<u>0</u>	<u>3.000.000</u>
3 Anlæg	3.000.000	0	3.000.000
Jammerbugt kommune	3.000.000	0	3.000.000
668400 KFL-Landdistriktpulje min 75% ekstern finansiering	3.000.000	0	3.000.000
500 Materiale- og aktivitetsudgifter	3.000.000	0	3.000.000

Bevillingsoversigt

Beskæftigelsesudvalget Drift og refusion (I hele kr.)	Udgifter	Indtægter	Netto
30 Beskæftigelsesudvalget	815.631.000	-183.505.000	632.126.000
05 Sundhed og arbejdsmarked	789.092.000	-183.251.000	605.841.000
03 Undervisning og kultur	3.467.000	358.000	3.825.000
30 Ungdomsuddannelser	3.467.000	358.000	3.825.000
43 Forsørgelse til elever på Forberedende Grunduddannelse samt elevløn	2.720.000	0	2.720.000
1 Drift	2.720.000	0	2.720.000
Jammerbugt kommune	2.720.000	0	2.720.000
343102 Fælles- udgifter og indtægter	2.720.000	0	2.720.000
001 Bidrag til staten for skoleydelse	2.720.000	0	2.720.000
45 Erhvervsgrunduddannelser	747.000	358.000	1.105.000
1 Drift	747.000	570.000	1.317.000
Jammerbugt kommune	747.000	570.000	1.317.000
345102 Fælles- udgifter og indtægter	747.000	570.000	1.317.000
001 Skoleydelse	224.000	0	224.000
002 Undervisningsudg. på kommunale institutioner og tilskud	130.000	0	130.000
400 Personale	393.000	0	393.000
500 Materiale og aktivitetsudgifter	0	570.000	570.000
2 Statsrefusion	0	-212.000	-212.000
345102 Fælles- udgifter og indtægter	0	-212.000	-212.000
001 Refusion af udgifter med 65 pct. på gruppering 001	0	-143.000	-143.000
002 Refusion af udgifter med 50 pct. på gruppering 002 og 00	0	-69.000	-69.000
05 Sociale opgaver og beskæftigelse	785.625.000	-183.609.000	602.016.000
46 Tilbud til udlændinge	19.744.000	-7.821.000	11.923.000
60 Selvforsørgelses- & hjemrejseprogram / introduktionsprogram & introduktionsforløb	12.058.000	-6.141.000	5.917.000
1 Drift	12.058.000	-5.661.000	6.397.000
Jammerbugt kommune	12.058.000	-5.661.000	6.397.000
560112 Introduktionsprogram	12.058.000	-5.661.000	6.397.000
004 Udgifter til mentor for ydelsesmodtagere iflg. Integrati	40.000	0	40.000
010 Udgifter til danskuddannelse som en del af et selvforsør	3.500.000	0	3.500.000
092 Tilskud til mindreårige uledsagede asylansøgere	0	-236.000	-236.000
097 Grundtilskud for udlændinge omfattet af introduktionsprogra	0	42.000	42.000
101 Resultattilskud for udlændinge der består prøve i dansk	0	-807.000	-807.000
102 Resultattilskud for udlændinge der inden for 3 år kommer	0	-82.000	-82.000
104 Resultattilskud for udlændinge der i år 4 og 5 påbegynde	0	-109.000	-109.000
105 Resultattilskud for udlændinge der i år 4 og 5 kommer i	0	-438.000	-438.000
400 Personale	7.381.000	0	7.381.000
500 Materiale- og aktivitetsudgifter	892.000	0	892.000
600 IT, inventar og materiel	245.000	0	245.000
900 Indtægter	0	-4.031.000	-4.031.000
2 Statsrefusion	0	-480.000	-480.000
560112 Introduktionsprogram	0	-480.000	-480.000
001 Refusion af udgifterne på gruppering 001-011	0	-980.000	-980.000
004 Berigtigelser	0	500.000	500.000
61 Kontanthjælp til udlændinge omfattet af integrationsprogrammet, integrationsydelse, selvforsørgelse	7.474.000	-1.467.000	6.007.000
1 Drift	7.474.000	-220.000	7.254.000
Jammerbugt kommune	7.474.000	-220.000	7.254.000
561102 Fælles udgifter og indtægter	7.474.000	-220.000	7.254.000
002 Selvforsørgelses- og hjemrejseydelse eller overgangsydel	4.856.000	0	4.856.000
003 Selvforsørgelses- og hjemrejseydelse eller overgangsydel	1.836.000	0	1.836.000
005 Hjælp i særlige tilfælde for udlændinge	708.000	0	708.000
011 Udgifter til løntilskud ifølge integrationslovens § 23 c	74.000	0	74.000
093 Tilbagebetaling vedrørende hjælp i særlige tilfælde med	0	-220.000	-220.000
2 Statsrefusion	0	-1.247.000	-1.247.000
561102 Fælles udgifter og indtægter	0	-1.247.000	-1.247.000
013 Refusion af integrationsydelse til udlændinge omfattet a	0	-974.000	-974.000
017 Refusion af integrationsydelse til andre med 40 pct. ref	0	-367.000	-367.000
022 Refusion af udgifter til løntilskud ifølge integrationsl	0	-15.000	-15.000
027 Refusion af udgifter til tilbagebetaling vedrørende hjælp	0	109.000	109.000
65 Repatriering	212.000	-213.000	-1.000
1 Drift	212.000	0	212.000
Jammerbugt kommune	212.000	0	212.000
565102 Repatriering	212.000	0	212.000
001 Hjælp til repatriering	212.000	0	212.000
2 Statsrefusion	0	-213.000	-213.000
565102 Repatriering	0	-213.000	-213.000
001 Refusion vedrørende hjælp til repatriering med 100 pct.	0	-213.000	-213.000

Bevillingsoversigt

Beskæftigelsesudvalget

Drift og refusion

(I hele kr.)

	Udgifter	Indtægter	Netto
<u>48 Førtidspensioner og personlige tillæg</u>	<u>257.576.000</u>	<u>-24.392.000</u>	<u>233.184.000</u>
<u>65 Seniorpension</u>	<u>17.052.000</u>	<u>0</u>	<u>17.052.000</u>
1 Drift	17.052.000	0	17.052.000
<u>Jammerbugt kommune</u>	<u>17.052.000</u>	<u>0</u>	<u>17.052.000</u>
565103 Seniorpension tilkendt fra 1/1-2020	17.052.000	0	17.052.000
003 Seniorpension, 70 pct. kommunal medfinansiering	17.052.000	0	17.052.000
<u>66 Førtidspension tilkendt efter 1. juli 2014 eller senere</u>	<u>74.173.000</u>	<u>0</u>	<u>74.173.000</u>
1 Drift	74.173.000	0	74.173.000
<u>Jammerbugt kommune</u>	<u>74.173.000</u>	<u>0</u>	<u>74.173.000</u>
566102 Førtidspension tilkendt efter 1. juli 2014	74.173.000	0	74.173.000
002 Førtidspension, 60 pct. kommunal medfinansiering	74.173.000	0	74.173.000
<u>67 Personlige tillæg m.v.</u>	<u>9.547.000</u>	<u>-3.943.000</u>	<u>5.604.000</u>
1 Drift	9.547.000	0	9.547.000
<u>Jammerbugt kommune</u>	<u>9.547.000</u>	<u>0</u>	<u>9.547.000</u>
567102 Fælles udgifter og indtægter	9.547.000	0	9.547.000
008 Medicin, helbredstillæg § 14 a (§ 18)	3.017.000	0	3.017.000
009 Tandlægebehandling, helbredstillæg, § 14 a, stk. 1 (§ 18)	1.301.000	0	1.301.000
010 Tandprotese, helbredstillæg, § 14 a, stk. 4 (§18, stk. 4)	885.000	0	885.000
011 Fysioterapi, kiropraktor- og psykologbehandling, helbred	832.000	0	832.000
012 Fodbehandling, helbredstillæg, § 14 a (§18)	782.000	0	782.000
013 Varmetillæg med 25 pct. kommunal medfinansiering, § 14,	1.690.000	0	1.690.000
014 Høreapparater, helbredstillæg. §14a (§18)	1.040.000	0	1.040.000
2 Statsrefusion	0	-3.943.000	-3.943.000
567102 Fælles udgifter og indtægter	0	-3.943.000	-3.943.000
004 Refusion af personlige tillæg og helbredstillæg	0	-3.943.000	-3.943.000
<u>68 Førtidspension tilkendt før 1. juli 2014</u>	<u>156.804.000</u>	<u>-20.449.000</u>	<u>136.355.000</u>
1 Drift	156.804.000	-20.449.000	136.355.000
<u>Jammerbugt kommune</u>	<u>156.804.000</u>	<u>-20.449.000</u>	<u>136.355.000</u>
568102 Fælles udgifter og indtægter	156.804.000	-20.449.000	136.355.000
001 Højeste og mellemste førtidspension med 50 pct. kommunal	8.771.000	0	8.771.000
002 Almindelig og forhøjet almindelig førtidspension med 50	2.503.000	0	2.503.000
003 Højeste og mellemste førtidspension med 65 pct. kommunal	20.748.000	0	20.748.000
004 Almindelig og forhøjet almindelig førtidspension med 65	3.062.000	0	3.062.000
005 Førtidspension med 65 pct. kommunal medfinansiering tilk	109.836.000	0	109.836.000
006 Førtidspension med 50 pct. kommunal medfinansiering tilk	93.000	0	93.000
800 Betaling til off. myndigheder	11.791.000	-20.449.000	-8.658.000
<u>57 Kontante ydelser</u>	<u>225.905.000</u>	<u>-44.994.000</u>	<u>180.911.000</u>
<u>71 Sygedagpenge</u>	<u>75.806.000</u>	<u>-27.377.000</u>	<u>48.429.000</u>
1 Drift	75.806.000	0	75.806.000
<u>Jammerbugt kommune</u>	<u>75.806.000</u>	<u>0</u>	<u>75.806.000</u>
571102 Fælles udgifter og indtægter	75.806.000	0	75.806.000
013 Sygedagpenge	77.119.000	0	77.119.000
090 Regresindtægter vedrørende sygedagpenge	-1.313.000	0	-1.313.000
2 Statsrefusion	0	-27.377.000	-27.377.000
571102 Fælles udgifter og indtægter	0	-27.377.000	-27.377.000
002 Refusion af regresindtægter (grp. 090) og af afløb af sy	0	661.000	661.000
011 Refusion af sygedagpenge med 40 pct. refusion	0	-28.038.000	-28.038.000
<u>72 Sociale formål</u>	<u>2.269.000</u>	<u>-1.908.000</u>	<u>361.000</u>
1 Drift	2.269.000	0	2.269.000
<u>Jammerbugt kommune</u>	<u>2.269.000</u>	<u>0</u>	<u>2.269.000</u>
572102 Fælles udgifter og indtægter	2.269.000	0	2.269.000
006 Hjælp til udgifter til sygebehandling m.v. (Aktivloven,	189.000	0	189.000
007 Tilskud til tandpleje til økonomisk vanskeligt stillede	282.000	0	282.000
008 Hjælp til enkeltudgifter og flytning (Aktivlov, §§81 og	276.000	0	276.000
090 Løntilskud ved uddannelsesaftaler for ledige med 100 pct	1.522.000	0	1.522.000
2 Statsrefusion	0	-1.908.000	-1.908.000
572102 Fælles udgifter og indtægter	0	-1.908.000	-1.908.000
002 Refusion af udgifter til sociale formål på gruppering nr	0	-381.000	-381.000
004 Refusion af udgifter til løntilskud ved uddannelsesaftal	0	-1.527.000	-1.527.000

Bevillingsoversigt

Beskæftigelsesudvalget			
Drift og refusion			
(I hele kr.)	Udgifter	Indtægter	Netto
<u>73 Kontant- og uddannelseshjælp</u>	<u>57.727.000</u>	<u>-15.513.000</u>	<u>42.214.000</u>
1 Drift	57.727.000	-2.368.000	55.359.000
Jammerbugt kommune	57.727.000	-2.368.000	55.359.000
573102 Fælles udgifter og indtægter	57.727.000	-2.368.000	55.359.000
007 Kontanthjælp	37.893.000	0	37.893.000
008 Uddannelseshjælp	18.707.000	0	18.707.000
012 Kontanthjælp til førtidspensionister uden ret til fuld s	320.000	0	320.000
017 Løbende hjælp til visse persongrupper med 30 pct. refusi	67.000	0	67.000
101 Særlig støtte, 60 pct. kommunal medfinansiering	8.000	0	8.000
102 Særlig støtte, 70 pct. kommunal medfinansiering	20.000	0	20.000
103 Særlig støtte, 80 pct. kommunal medfinansiering	484.000	0	484.000
800 Betaling til offentlige myndigheder	228.000	-2.368.000	-2.140.000
2 Statsrefusion	0	-13.145.000	-13.145.000
573102 Fælles udgifter og indtægter	0	-13.145.000	-13.145.000
002 Refusion af kontanthjælp m.v. på grupperingsnr. 004, 013	0	-21.000	-21.000
006 Refusion af kontanthjælp med 40 pct. refusion	0	-8.304.000	-8.304.000
010 Refusion af uddannelseshjælp med 40 pct. refusion	0	-4.757.000	-4.757.000
027 Refusion af kontanthjælp til førtidspensionister uden re	0	-63.000	-63.000
<u>76 Boligydelse til pensionister - kommunal medfinansiering</u>	<u>15.299.000</u>	<u>0</u>	<u>15.299.000</u>
1 Drift	15.299.000	0	15.299.000
Jammerbugt kommune	15.299.000	0	15.299.000
576102 Fællesudgifter og -indtægter	15.299.000	0	15.299.000
001 Tilskud til lejere	10.607.000	0	10.607.000
002 Lån til ejere af én & tofamiliehuse	12.000	0	12.000
003 Tilskud og lån til andelshavere m.fl	312.000	0	312.000
005 Tilskud til lejebetaling i ældre boliger	4.368.000	0	4.368.000
<u>77 Boligsikring - kommunal medfinansiering</u>	<u>10.012.000</u>	<u>-196.000</u>	<u>9.816.000</u>
1 Drift	10.012.000	-196.000	9.816.000
Jammerbugt kommune	10.012.000	-196.000	9.816.000
577102 Fællesudgifter og -indtægter	10.012.000	-196.000	9.816.000
002 Boligsikring til byfornyelse m.v. for lejere og huslejet	7.000	0	7.000
003 Boligsikring som tilskud og lån	18.000	0	18.000
005 Boligsikring som tilskud	2.683.000	0	2.683.000
006 Almindelig boligsikring	7.299.000	0	7.299.000
800 Betaling til offentlige myndigheder	5.000	-196.000	-191.000
<u>78 Dagpenge til forsikrede ledige</u>	<u>64.792.000</u>	<u>0</u>	<u>64.792.000</u>
1 Drift	64.792.000	0	64.792.000
Jammerbugt kommune	64.792.000	0	64.792.000
578102 Fællesudgifter og -indtægter	64.792.000	0	64.792.000
005 Medfinansiering 50 pct. af befordringsgodtgørelse vedr.	225.000	0	225.000
013 Dagpenge, 60 pct. kommunal medfinansiering	64.567.000	0	64.567.000
<u>58 REVALIDERING, RESSOURCEFORLØB OG FLEKSJOBORDNINGER MV. (58)</u>	<u>216.792.000</u>	<u>-81.411.000</u>	<u>135.381.000</u>
<u>80 Revalidering</u>	<u>8.309.000</u>	<u>-666.000</u>	<u>7.643.000</u>
1 Drift	8.309.000	0	8.309.000
Jammerbugt kommune	8.309.000	0	8.309.000
580102 Fællesudgifter og -indtægter	8.309.000	0	8.309.000
013 Befordringsgodtgørelse under revalidering efter § 82 i l	0	0	0
014 Revalideringsydelse	3.309.000	0	3.309.000
017 Løntilskud vedr. revalidender	0	0	0
500 Materiale- og aktivitetsudgifter	5.000.000	0	5.000.000
2 Statsrefusion	0	-666.000	-666.000
Jammerbugt kommune	0	-666.000	-666.000
580102 Fællesudgifter og -indtægter	0	-666.000	-666.000
011 Refusion af revalideringsydelse med 40 pct. refusion	0	-666.000	-666.000
<u>81 Løntilskud mv. til personer i fleksjob & personer i løntilskudsstilling, målgrp. §6 nr. 11</u>	<u>137.507.000</u>	<u>-65.366.000</u>	<u>72.141.000</u>
1 Drift	137.507.000	-10.000	137.497.000
Jammerbugt kommune	137.507.000	-10.000	137.497.000
581102 Fællesudgifter og -indtægter	137.507.000	-10.000	137.497.000
008 Løntilskud til personer i løntilskudsstillinger efter §	637.000	0	637.000
013 Løntilskud til personer i fleksjob og tilskud til selvst	37.457.000	0	37.457.000
111 Fleksløntilskud til personer i fleksjob med 65 pct. refu	39.575.000	0	39.575.000
112 Tilskud til selvstændigt erhvervsdrivende med 65 pct. re	113.000	0	113.000
116 Fleksløntilskud til personer i fleksjob med refusion eft	73.429.000	0	73.429.000
117 Tilskud til selvstændigt erhvervsdrivende med refusion e	87.000	0	87.000
118 Fleksbidrag fra staten	-13.791.000	0	-13.791.000
800 Betaling til offentlige myndigheder	0	-10.000	-10.000

Bevillingsoversigt

Beskæftigelsesudvalget			
Drift og refusion			
(I hele kr.)	Udgifter	Indtægter	Netto
2 Statsrefusion	0	-65.356.000	-65.356.000
581102 Fællesudgifter og -indtægter	0	-65.356.000	-65.356.000
005 Refusion af løntilskud m.v. med 50 pct. refusion (grp. 0)	0	-319.000	-319.000
007 Refusion af udgifter t løntilskud til personer i fleksjo	0	-50.291.000	-50.291.000
014 Refusion af fleksløntilskud tilskud til personer i fleks	0	-14.729.000	-14.729.000
018 Refusion af tilskud til selvstændigt erhvervsdrivende me	0	-17.000	-17.000
<u>82 Ressourceforløb og jobafklaringsforløb</u>	<u>54.102.000</u>	<u>-11.362.000</u>	<u>42.740.000</u>
1 Drift	54.102.000	-514.000	53.588.000
<u>Jammerbugt kommune</u>	<u>54.102.000</u>	<u>-514.000</u>	<u>53.588.000</u>
582102 Ressourceforløb	54.102.000	-514.000	53.588.000
103 Ressourceforløbsydelse under ressourceforløb	26.529.000	0	26.529.000
104 Ressourceforløbsydelse under jobafklaringsforløb	27.573.000	0	27.573.000
800 Betaling til/fra andre kommuner	0	-514.000	-514.000
2 Statsrefusion	0	-10.848.000	-10.848.000
582102 Ressourceforløb	0	-10.848.000	-10.848.000
005 Refusion af ressourceforløbsydelse under ressourceforløb	0	-5.321.000	-5.321.000
009 Refusion af ressourceforløbsydelse under jobafklaringsfo	0	-5.527.000	-5.527.000
<u>83 Ledighedsydelse</u>	<u>16.874.000</u>	<u>-4.017.000</u>	<u>12.857.000</u>
1 Drift	16.874.000	0	16.874.000
<u>Jammerbugt kommune</u>	<u>16.874.000</u>	<u>0</u>	<u>16.874.000</u>
583102 Fælles udgifter og indtægter	16.874.000	0	16.874.000
001 Ledighedsydelse med refusion efter lov om kommunernes fi	8.572.000	0	8.572.000
004 Ledighedsydelse, ikke-refusionsberettiget (§ 104, stk. 1	1.034.000	0	1.034.000
005 Ledighedsydelse under ferie (§§ 74 e og 74 h) med 30 pct	208.000	0	208.000
006 Ledighedsydelse i passive perioder (§§ 74 a og 74 f) med	6.640.000	0	6.640.000
007 Ledighedsydelse til personer i aktivering med 30 pct. re	210.000	0	210.000
008 Ledighedsydelse til personer i aktivering med 50 pct. re	210.000	0	210.000
2 Statsrefusion	0	-4.017.000	-4.017.000
583102 Fælles udgifter og indtægter	0	-4.017.000	-4.017.000
001 Refusion af udgifter med 50 pct. refusion (grp. 002, 003	0	-106.000	-106.000
002 Refusion af udgifter til ledighedsydelse og særlig ydels	0	-2.129.000	-2.129.000
007 Refusion af ledighedsydelse med 40 pct. refusion	0	-1.782.000	-1.782.000
<u>68 Arbejdsmarkedsforanstaltninger</u>	<u>65.608.000</u>	<u>-24.991.000</u>	<u>40.617.000</u>
<u>90 Driftsudgifter til den kommunale beskæftigelsesindsats</u>	<u>32.031.000</u>	<u>-4.436.000</u>	<u>27.595.000</u>
1 Drift	32.031.000	-1.060.000	30.971.000
<u>Jammerbugt kommune</u>	<u>32.031.000</u>	<u>-1.060.000</u>	<u>30.971.000</u>
590104 Ny beskæftigelses lov	32.031.000	-1.060.000	30.971.000
008 Afløb, sygedagpengemodtagere, øvrige driftsudgifter med	-155.000	0	-155.000
094 Ressourceforløb, førtidspensionister, driftsudgifter ved	4.216.000	0	4.216.000
095 Ressourceforløb, mentorudgifter efter kapitel 26 i lov o	1.370.000	0	1.370.000
096 Ressourceforløb, merudgiftsgodtgørelse efter § 176 i lov	66.000	0	66.000
097 Jobafklaringsforløb, driftsudgifter ved aktivering med 5	1.068.000	0	1.068.000
101 Kontanthjælpsmodtagere, selvforsørgende m.v. (§ 6, nr. 2	1.403.000	0	1.403.000
102 Uddannelseshjælpsmodtagere m.v. (§ 6, nr. 4-5), driftsud	5.588.000	0	5.588.000
103 Kontant- og uddannelseshjælpsmodtagere m.v., merudgifts	50.000	0	50.000
104 Revalidender/forrevalidender (§ 6, nr. 10), driftsudgift	1.299.000	0	1.299.000
105 Ledighedsydelsesmodtagere (§ 6, nr. 9), øvrige driftsudg	125.000	0	125.000
106 Mentorudgifter uden refusion men omfattet af budgetgaran	7.197.000	0	7.197.000
109 Dagpengemodtagere, driftsudgifter ved aktivering uden re	1.002.000	0	1.002.000
110 Dagpengemodtagere, driftsudgifter til 6 ugers jobrettet	2.495.000	0	2.495.000
111 Sygedagpengemodtagere, driftsudgifter ved aktivering ude	7.207.000	0	7.207.000
500 Materiale og aktivitetsudgifter	-788.000	0	-788.000
600 It, inventar og materiel	-112.000	0	-112.000
800 Betaling til offentlige myndigheder	0	-1.060.000	-1.060.000
2 Statsrefusion	0	-3.376.000	-3.376.000
590190 Fælles udgifter/-indtægter	0	-3.376.000	-3.376.000
004 Refusion af udgifter med 50 pct. refusion (grp. 093-098	0	-3.376.000	-3.376.000
<u>94 Løntilskud og indtil 2012 pilotjobcentre</u>	<u>3.937.000</u>	<u>-796.000</u>	<u>3.141.000</u>
1 Drift	3.937.000	0	3.937.000
<u>Jammerbugt kommune</u>	<u>3.937.000</u>	<u>0</u>	<u>3.937.000</u>
594102 Fællesudgifter og - indtægter	3.937.000	0	3.937.000
108 Løntilskud vedr. kontant- og uddannelseshjælpsmodtagere,	462.000	0	462.000
112 Løntilskud vedr. revalidender	120.000	0	120.000
114 Løntilskud vedr. forsikrede ledige ansat hos private arb	1.568.000	0	1.568.000
115 Løntilskud vedr. forsikrede ledige ansat hos offentlige	1.787.000	0	1.787.000

Bevillingsoversigt

Beskæftigelsesudvalget			
Drift og refusion			
(I hele kr.)	Udgifter	Indtægter	Netto
2 Statsrefusion	0	-796.000	-796.000
594102 Fællesudgifter og - indtægter	0	-796.000	-796.000
005 Refusion af løntilskud vedr. kontant- og uddannelseshjæl	0	-93.000	-93.000
021 Refusion af løntilskud vedr. revalidering med 40 pct. re	0	-24.000	-24.000
029 Refusion af løntilskud vedr. forsikrede ledige med 40 pc	0	-319.000	-319.000
033 Refusion af løntilskud vedr. forsikrede ledige med 40 pc	0	-360.000	-360.000
<u>97 Seniorjob til personer over 55 år</u>	<u>2.394.000</u>	<u>-452.000</u>	<u>1.942.000</u>
1 Drift	2.394.000	0	2.394.000
<u>Jammerbugt kommune</u>	<u>2.394.000</u>	<u>0</u>	<u>2.394.000</u>
597102 Fælles udgifter og indtægter	2.394.000	0	2.394.000
001 Løn til personer i seniorjob	2.394.000	0	2.394.000
2 Statsrefusion	0	-452.000	-452.000
597102 Fælles udgifter og indtægter	0	-452.000	-452.000
002 Tilskud til kommunale seniorjob	0	-452.000	-452.000
<u>98 Beskæftigelsesordninger</u>	<u>27.246.000</u>	<u>-19.307.000</u>	<u>7.939.000</u>
1 Drift	27.246.000	-14.681.000	12.565.000
<u>Jammerbugt kommune</u>	<u>18.345.000</u>	<u>-4.145.000</u>	<u>14.200.000</u>
598102 Fælles udgifter og indtægter	10.059.000	-1.036.000	9.023.000
015 Vejledning og opkvalificering m.v. af unge 15-17 årige (579.000	0	579.000
081 Beskæftigelsesteam	254.000	0	254.000
100 Regional uddannelsespulje til korte, erhvervsrettede udd	933.000	-507.000	426.000
102 Jobrotation med 60 pct. refusion, jf. kapitel 22 i lov o	1.764.000	0	1.764.000
103 Jobrotation med 60 pct. refusion (tilskud efter ansøgnin	31.000	0	31.000
106 Hjælpebidler til aktiverede kontanthjælpsmodtagere m.v.	997.000	0	997.000
107 Hjælpebidler efter §§ 162, 172 og 179 lov aktiv beskæfti	216.000	0	216.000
108 Befordringsgodtgørelse efter § 175 i lov om en aktiv bes	741.000	0	741.000
109 Befordringsgodtgørelse efter § 175 i lov om en aktiv bes	20.000	0	20.000
110 Hjælpebidler m.v. vedr. forsikrede ledige og beskæftiged	327.000	0	327.000
111 Personlig assistance til handicappede i erhverv med 50 p	4.197.000	0	4.197.000
800 Betaling andre off. myndigheder	0	-529.000	-529.000
598129 Værksted og Nytteaktivering, Industrivej 3, 9440 Aabybro	5.991.000	-2.294.000	3.697.000
400 Personale	5.231.000	-1.099.000	4.132.000
500 Materiale- og aktivitetsudgifter	390.000	0	390.000
600 It, inventar og materiel	370.000	0	370.000
900 Indtægter	0	-1.195.000	-1.195.000
598141 Interne forløb , Jobcenter JK	2.295.000	-815.000	1.480.000
400 Personale	2.295.000	0	2.295.000
900 Indtægter	0	-815.000	-815.000
<u>Halvrømmen</u>	<u>8.901.000</u>	<u>-10.536.000</u>	<u>-1.635.000</u>
598145 Ressource Center Jammerbugt	8.901.000	-10.536.000	-1.635.000
400 Personale	7.991.000	0	7.991.000
500 Materiale- og aktivitetsudgifter	405.000	0	405.000
600 It, inventar og materiel	100.000	0	100.000
700 Grunde og bygninger	60.000	0	60.000
900 Indtægter	345.000	-10.536.000	-10.191.000
2 Statsrefusion	0	-4.626.000	-4.626.000
598102 Fælles udgifter og indtægter	0	-4.626.000	-4.626.000
008 Refusion af udgifter til hjælpebidler, befordring, mento	0	-291.000	-291.000
010 Refusion af udgifter til jobrotation med 60% refusion (g	0	-1.061.000	-1.061.000
011 Refusion af udgifter til hjælpebidler og befordringsgodt	0	-990.000	-990.000
012 Refusion af udgifter til personlig assistance med 50 pct	0	-2.284.000	-2.284.000

Bevillingsoversigt

Beskæftigelsesudvalget Drift og refusion (I hele kr.)	Udgifter	Indtægter	Netto
<u>06 Sundhed og Arbejdsmarked - Serviceudgifter</u>	<u>26.539.000</u>	<u>-254.000</u>	<u>26.285.000</u>
<u>00 Byudvikling, bolig- og miljøforanstaltninger</u>	<u>755.000</u>	<u>-663.000</u>	<u>92.000</u>
<u>25 Faste ejendomme</u>	<u>755.000</u>	<u>-663.000</u>	<u>92.000</u>
<u>11 Beboelse</u>	<u>755.000</u>	<u>-663.000</u>	<u>92.000</u>
1 Drift	755.000	0	755.000
Jammerbugt kommune	755.000	0	755.000
011103 Fælles udgifter og indtægter	755.000	0	755.000
002 Boliger til midlertidig bolig placering af flygtninge	55.000	0	55.000
003 Udgifter ved lejetab og garanti ved fraflytning af flygt	700.000	0	700.000
2 Statsrefusion	0	-663.000	-663.000
011103 Fælles udgifter og indtægter	0	-663.000	-663.000
002 Refusion vedrørende udgifter til lejetab og garanti ved	0	-663.000	-663.000
<u>03 Undervisning og kultur</u>	<u>17.349.000</u>	<u>0</u>	<u>17.349.000</u>
<u>22 Folkeskolen m.m.</u>	<u>4.358.000</u>	<u>0</u>	<u>4.358.000</u>
<u>15 Uddannelses-, erhvervsvejledning & øvrige indsatser, jf. lov om kommunal indsats for</u>	<u>4.358.000</u>	<u>0</u>	<u>4.358.000</u>
1 Drift	4.358.000	0	4.358.000
Jammerbugt kommune	4.358.000	0	4.358.000
315102 Fælles udgifter og indtægter	4.358.000	0	4.358.000
200 Ledelse og administration	4.358.000	0	4.358.000
<u>30 Ungdomsuddannelser</u>	<u>12.991.000</u>	<u>0</u>	<u>12.991.000</u>
<u>42 Forberedende Grunduddannelse</u>	<u>6.648.000</u>	<u>0</u>	<u>6.648.000</u>
1 Drift	6.648.000	0	6.648.000
Jammerbugt kommune	6.648.000	0	6.648.000
342102 Fælles- udgifter og indtægter	6.648.000	0	6.648.000
001 Bidrag til staten for elever på grunduddannelse	6.123.000	0	6.123.000
002 Bidrag til staten for elever på afsøgningsforløb	525.000	0	525.000
<u>46 Ungdomsuddannelse for unge med særlige behov</u>	<u>6.343.000</u>	<u>0</u>	<u>6.343.000</u>
1 Drift	6.343.000	0	6.343.000
Jammerbugt kommune	6.343.000	0	6.343.000
346102 Fælles udgifter og indtægter	6.343.000	0	6.343.000
500 Materiale- og aktivitetsudgifter	6.343.000	0	6.343.000
<u>05 Sociale opgaver og beskæftigelse</u>	<u>4.547.000</u>	<u>0</u>	<u>4.547.000</u>
<u>28 Tilbud til børn og unge med særlige behov</u>	<u>-1.000</u>	<u>0</u>	<u>-1.000</u>
<u>21 Forebyggende foranstaltninger for børn og unge</u>	<u>-1.000</u>	<u>0</u>	<u>-1.000</u>
1 Drift	-1.000	0	-1.000
Jammerbugt kommune	-1.000	0	-1.000
521102 Fællesudgifter og -indtægter	-1.000	0	-1.000
002 Praktisk, pædagogisk eller anden støtte i hjemmet (§ 52,	-1.000	0	-1.000
<u>38 Tilbud til voksne med særlige behov</u>	<u>3.855.000</u>	<u>0</u>	<u>3.855.000</u>
<u>44 Alkoholbehandling og behandlingshjem for alkoholskadede (sundhedslovens §141)</u>	<u>2.213.000</u>	<u>0</u>	<u>2.213.000</u>
1 Drift	2.213.000	0	2.213.000
Jammerbugt kommune	2.213.000	0	2.213.000
544102 Fællesudgifter og -indtægter	583.000	0	583.000
002 Døgnbehandlingstilbud	571.000	0	571.000
003 Ambulant behandling	12.000	0	12.000
544110 Misbrugsområdet	1.630.000	0	1.630.000
400 Personale	1.505.000	0	1.505.000
500 Materiale- og aktivitetsudgifter	125.000	0	125.000
<u>45 Behandling af stofmisbrugere (servicelovens §§101 og 101, sundhedslovens §142)</u>	<u>1.642.000</u>	<u>0</u>	<u>1.642.000</u>
1 Drift	1.642.000	0	1.642.000
Jammerbugt kommune	1.642.000	0	1.642.000
545102 Fælles udgifter og indtægter	1.642.000	0	1.642.000
001 Ambulant og dagbehandlingstilbud til stofmisbrugere på 1	309.000	0	309.000
002 Døgnbehandlingstilbud til stofmisbrugere på 18 år og der	1.333.000	0	1.333.000
<u>68 Arbejdsmarkedsforanstaltninger</u>	<u>693.000</u>	<u>0</u>	<u>693.000</u>
<u>95 Løn til forsikrede ledige m.fl, kontanthjælpsmodtagere m.fl og øvrige personer ansat med løntilskud</u>	<u>693.000</u>	<u>0</u>	<u>693.000</u>
1 Drift	693.000	0	693.000
Jammerbugt kommune	693.000	0	693.000
595102 Fælles udgifter og indtægter	693.000	0	693.000
001 Løn til forsikrede ledige med løntilskud (lov om en akti	693.000	0	693.000

Bevillingsoversigt

Beskæftigelsesudvalget

Drift og refusion

(I hele kr.)

	Udgifter	Indtægter	Netto
<u>06 Fællesudgifter og administration mv.</u>	<u>3.888.000</u>	<u>409.000</u>	<u>4.297.000</u>
<u>45 Administrativ organisation</u>	<u>3.888.000</u>	<u>409.000</u>	<u>4.297.000</u>
<u>51 Sekretariat og forvaltninger</u>	<u>3.888.000</u>	<u>409.000</u>	<u>4.297.000</u>
1 Drift	3.888.000	409.000	4.297.000
<u>Jammerbugt kommune</u>	<u>0</u>	<u>409.000</u>	<u>409.000</u>
651101 Fælles udgifter og indtægter	0	409.000	409.000
002 Øvrig administration	0	409.000	409.000
<u>Brovst</u>	<u>3.888.000</u>	<u>0</u>	<u>3.888.000</u>
651130 Social, Sundhed & Arbejdsmarked	3.888.000	0	3.888.000
002 Øvrig administration	3.888.000	0	3.888.000

Bevillingsoversigt

Social- og Sundhedsudvalget			
Drift og refusion			
(I hele kr.)	Udgifter	Indtægter	Netto
40 Social- og Sundhedsudvalget	947.160.000	-138.999.000	808.161.000
07 Sundhed og Senior	366.194.000	-21.415.000	344.779.000
00 Byudvikling, bolig- og miljøforanstaltninger	6.581.000	0	6.581.000
25 Faste ejendomme	6.581.000	0	6.581.000
19 Ældreboliger	6.581.000	0	6.581.000
1 Drift	6.581.000	0	6.581.000
Jammerbugt kommune	-1.500.000	0	-1.500.000
019101 Fælles udgifter og indtægter	-1.500.000	0	-1.500.000
005 Lejetab	-1.500.000	0	-1.500.000
Jammerbugt Kommune	4.214.000	0	4.214.000
019101 Budget 2020 - opdeling af 0.19	4.214.000	0	4.214.000
005 Lejetab	4.214.000	0	4.214.000
Fierritslev	123.000	0	123.000
019102 Afdeling 7 - Solgården	39.000	0	39.000
005 Lejetab	39.000	0	39.000
019104 Afdeling 4 - Parkvænget 31-73	84.000	0	84.000
005 Lejetab	84.000	0	84.000
Hjortdal	86.000	0	86.000
019108 Afdeling 5 - Krabben	86.000	0	86.000
005 Lejetab	86.000	0	86.000
Brovst	205.000	0	205.000
019110 Afdeling 1- Brovst Ældreboliger	199.000	0	199.000
005 Lejetab	199.000	0	199.000
019112 Afdeling 2 - Brovst Plejeboliger	6.000	0	6.000
005 Lejetab	6.000	0	6.000
Aabybro	266.000	0	266.000
019117 Aabybro Plejecenter - Vestergade 30	16.000	0	16.000
005 Lejetab	16.000	0	16.000
019121 Torvestræde 1-5 og 10-24	66.000	0	66.000
005 Lejetab	66.000	0	66.000
019123 Anlægsvej 3A - 7B samt Anlægsvej 11-33 (Ældreboliger BSB)	184.000	0	184.000
005 Lejetab	184.000	0	184.000
Gjøl	60.000	0	60.000
019131 Kildevangen 1-10, Gjøl	60.000	0	60.000
005 Lejetab	60.000	0	60.000
Birkelse	347.000	0	347.000
019118 Birkelse Plejecenter - Birkevungen 2	20.000	0	20.000
005 Lejetab	20.000	0	20.000
019124 Afdeling 8 - Ældreboliger i Birkelse - Birkevungen 4-26	112.000	0	112.000
005 Lejetab	112.000	0	112.000
019125 Hjorthsvej 9A - 17B (DOMEA)	215.000	0	215.000
005 Lejetab	215.000	0	215.000
Biersted	1.312.000	0	1.312.000
019126 Ældreboliger i Biersted, Teglværksvej 14	149.000	0	149.000
005 Lejetab	149.000	0	149.000
019140 Teglværksvej 17A-17P (Biersted plejecenter)	1.101.000	0	1.101.000
005 Lejetab	1.101.000	0	1.101.000
019141 Stationsvej 53 A-G, Biersted	62.000	0	62.000
005 Lejetab	62.000	0	62.000
Nørhalne	64.000	0	64.000
019127 Vadumvej 35 A-I, 40 B-C, 42 A-D og 44 A-D (Domea)	64.000	0	64.000
005 Lejetab	64.000	0	64.000
Pandrup	104.000	0	104.000
019129 Afdeling 13, Pandrup Plejecenter	104.000	0	104.000
005 Lejetab	104.000	0	104.000
Kås	3.000	0	3.000
019130 Ældreboliger Gammelgårdsvej 46 (Kaas Plejecenter) Afd 3	3.000	0	3.000
005 Lejetab	3.000	0	3.000
Vester Hjermitslev	1.136.000	0	1.136.000
019128 Ingstrupvej 7 (V.Hjermitslev Plejecenter)	1.136.000	0	1.136.000
005 Lejetab	1.136.000	0	1.136.000
Saltum	161.000	0	161.000
019151 Nolsvej 10A-10F (ældreboliger)	161.000	0	161.000
005 Lejetab	161.000	0	161.000

Bevillingsoversigt

Social- og Sundhedsudvalget			
Drift og refusion			
(I hele kr.)	Udgifter	Indtægter	Netto
04 Sundhedsområdet	2.227.000	0	2.227.000
62 Sundhedsudgifter m.v.	2.227.000	0	2.227.000
90 Andre sundhedsudgifter	2.227.000	0	2.227.000
1 Drift	2.227.000	0	2.227.000
Jammerbugt kommune	2.227.000	0	2.227.000
490102 KMF, Begravelseshjælp, NT kørsel	2.227.000	0	2.227.000
005 Befordringsgodtgørelse	2.227.000	0	2.227.000
05 Sociale opgaver og beskæftigelse	357.386.000	-21.415.000	335.971.000
22 Central refusionsordning	0	-161.000	-161.000
07 Indtægter fra den centrale refusionsordning	0	-161.000	-161.000
2 Statsrefusion	0	-161.000	-161.000
Jammerbugt kommune	0	-161.000	-161.000
507201 Fælles udgifter-/ og indtægter	0	-161.000	-161.000
100 Refusion vedr. funktion 5.30.26	0	-161.000	-161.000
30 Tilbud Til Ældre	357.386.000	-21.254.000	336.132.000
26 Personlig og praktisk hjælp og madservice (hjemmehjælp) til ældre omfattet af frit valg af leverandør	151.037.000	-11.666.000	139.371.000
1 Drift	151.037.000	-11.666.000	139.371.000
Jammerbugt kommune	149.845.000	-11.666.000	138.179.000
526102 Fælles udgifter og indtægter	136.748.000	-537.000	136.211.000
001 Kommunens levering af personlig og praktisk hjælp og mad	132.948.000	-537.000	132.411.000
002 Private leverandører af personlig og praktisk hjælp og m	3.800.000	0	3.800.000
526172 Klippekortordning hjemmeboende	1.284.000	0	1.284.000
001 Kommunens levering af personlig og praktisk hjælp og mad	1.284.000	0	1.284.000
526174 Bedre bemanding i hjemmeplejen og på plejehjem, plejecentre og friplejeboliger	0	-6.977.000	-6.977.000
001 Kommunens levering af personlig og praktisk hjælp og mad	0	-6.977.000	-6.977.000
526177 Vi bevæger ældre	-351.000	0	-351.000
001 Kommunens levering af personlig og praktisk hjælp og mad	-351.000	0	-351.000
532161 Ældreafdelingen	12.164.000	-4.152.000	8.012.000
001 Kommunens levering af personlig og praktisk hjælp og mad	12.164.000	-4.152.000	8.012.000
Fierritslev	376.000	0	376.000
532161 Ældreafdelingen	376.000	0	376.000
001 Kommunens levering af personlig og praktisk hjælp og mad	376.000	0	376.000
Brovst	49.000	0	49.000
532161 Ældreafdelingen	49.000	0	49.000
001 Kommunens levering af personlig og praktisk hjælp og mad	49.000	0	49.000
Aabybro	478.000	0	478.000
532161 Ældreafdelingen	478.000	0	478.000
001 Kommunens levering af personlig og praktisk hjælp og mad	478.000	0	478.000
Pandrup	65.000	0	65.000
532161 Ældreafdelingen	65.000	0	65.000
001 Kommunens levering af personlig og praktisk hjælp og mad	65.000	0	65.000
Kås	224.000	0	224.000
532161 Ældreafdelingen	224.000	0	224.000
001 Kommunens levering af personlig og praktisk hjælp og mad	224.000	0	224.000
27 Pleje og omsorg mv. af primært ældre undtaget frit valg af leverandør (servicelovens § 83, if. § 93.	162.123.000	-9.361.000	152.762.000
1 Drift	162.123.000	-9.361.000	152.762.000
Jammerbugt kommune	159.322.000	-8.963.000	150.359.000
527102 Fælles udgifter og indtægter	148.551.000	-8.963.000	139.588.000
011 Personlig og praktisk hjælp og madservice undtaget frit	146.588.000	-8.963.000	137.625.000
012 Personlig og praktisk hjælp og madservice i friplejeboli	-252.000	0	-252.000
020 Tværgående arbejdsopgaver og service i plejeboligbebygge	1.631.000	0	1.631.000
700 Grunde og bygninger	584.000	0	584.000
527173 Klippekortordning plejecentre	2.545.000	0	2.545.000
011 Personlig og praktisk hjælp og madservice undtaget frit	2.545.000	0	2.545.000
527177 Værdighedspuljen	8.226.000	0	8.226.000
011 Personlig og praktisk hjælp og madservice undtaget frit	8.226.000	0	8.226.000
Brovst	-71.000	0	-71.000
532161 Ældreafdelingen	-71.000	0	-71.000
011 Personlig og praktisk hjælp og madservice undtaget frit	-71.000	0	-71.000
Aabybro	2.986.000	-398.000	2.588.000
526140 Danske Diakoner	2.986.000	-398.000	2.588.000
011 Personlig og praktisk hjælp og madservice undtaget frit	2.986.000	-398.000	2.588.000
Pandrup	-60.000	0	-60.000
532161 Ældreafdelingen	-60.000	0	-60.000
011 Personlig og praktisk hjælp og madservice undtaget frit	-60.000	0	-60.000

Bevillingsoversigt

Social- og Sundhedsudvalget

Drift og refusion

(I hele kr.)	Udgifter	Indtægter	Netto
Kås	-54.000	0	-54.000
532161 Ældreafdelingen	-54.000	0	-54.000
011 Personlig og praktisk hjælp og madservice undtaget frit	-54.000	0	-54.000
<u>28 Hjemmesygepleje</u>	<u>26.588.000</u>	<u>0</u>	<u>26.588.000</u>
1 Drift	26.588.000	0	26.588.000
<u>Jammerbugt kommune</u>	<u>26.588.000</u>	<u>0</u>	<u>26.588.000</u>
532161 Ældreafdelingen	26.588.000	0	26.588.000
001 Kommunens levering af hjemmesygepleje	26.588.000	0	26.588.000
<u>29 Forebyggende indsats samt aflastningstilbud målrettet mod primært ældre</u>	<u>2.372.000</u>	<u>0</u>	<u>2.372.000</u>
1 Drift	2.372.000	0	2.372.000
<u>Jammerbugt kommune</u>	<u>2.089.000</u>	<u>0</u>	<u>2.089.000</u>
529102 Forebyggende hjemmebesøg	2.089.000	0	2.089.000
001 Forebyggende hjemmebesøg (servicelovens § 79 a)	2.089.000	0	2.089.000
<u>Fjerritslev</u>	<u>283.000</u>	<u>0</u>	<u>283.000</u>
529115 Ejendomscenter - aflastning	283.000	0	283.000
003 Afløsning og aflastning samt tilbud om midlertidigt ophold	283.000	0	283.000
<u>31 Hjælpe midler, forbrugsgoder, boligindretning og befordring til ældre</u>	<u>13.081.000</u>	<u>-227.000</u>	<u>12.854.000</u>
1 Drift	13.081.000	-227.000	12.854.000
<u>Jammerbugt kommune</u>	<u>13.081.000</u>	<u>-227.000</u>	<u>12.854.000</u>
531102 Fælles udgifter og indtægter	13.081.000	-227.000	12.854.000
007 Andre hjælpemidler (servicelovens § 112)	2.272.000	0	2.272.000
009 Forbrugsgoder (servicelovens § 113)	159.000	0	159.000
010 Hjælp til boligindretning (servicelovens § 116)	1.993.000	0	1.993.000
012 Hjælpe middeledepoter	7.082.000	0	7.082.000
800 Betaling andre off. myndigheder	1.575.000	-227.000	1.348.000
<u>36 Plejevederlag og hjælp til sygeartikler o.lign. ved pasning af døende i eget hjem</u>	<u>2.185.000</u>	<u>0</u>	<u>2.185.000</u>
1 Drift	2.185.000	0	2.185.000
<u>Jammerbugt kommune</u>	<u>2.185.000</u>	<u>0</u>	<u>2.185.000</u>
536102 Fælles udgifter og indtægter	2.185.000	0	2.185.000
001 Plejevederlag til nærtstående (servicelovens § 119)	2.157.000	0	2.157.000
003 Hjælp til sygeartikler til pasning af døende (servicelov)	28.000	0	28.000

Bevillingsoversigt

Social- og Sundhedsudvalget			
Drift og refusion			
(I hele kr.)	Udgifter	Indtægter	Netto
<u>08 Sundhedsområdet - Serviceudgifter</u>	<u>47.909.000</u>	<u>-1.488.000</u>	<u>46.421.000</u>
<u>04 Sundhedsområdet</u>	<u>40.393.000</u>	<u>-837.000</u>	<u>39.556.000</u>
<u>62 Sundhedsudgifter m.v.</u>	<u>40.393.000</u>	<u>-837.000</u>	<u>39.556.000</u>
<u>82 Genoptræning og vedligeholdelsestræning</u>	<u>23.405.000</u>	<u>-837.000</u>	<u>22.568.000</u>
1 Drift	23.405.000	-837.000	22.568.000
<u>Jammerbugt kommune</u>	<u>23.405.000</u>	<u>-837.000</u>	<u>22.568.000</u>
482102 Genoptræning	21.642.000	-472.000	21.170.000
001 Kommunal genoptræning og vedligeholdelsestræning	19.091.000	-472.000	18.619.000
002 Genoptræning på specialiseret niveau (sundhedslovens § 1	1.290.000	0	1.290.000
003 Personbefordring	1.261.000	0	1.261.000
482106 Sundhed - Bevægelse	523.000	-365.000	158.000
400 Personale	238.000	0	238.000
500 Materiale- og aktivitetsudgifter	285.000	0	285.000
900 Indtægter	0	-365.000	-365.000
482110 Ny sundhedsordning for personale i Jammerbugt Kommune	1.240.000	0	1.240.000
400 Personale	1.121.000	0	1.121.000
500 Materiale- og aktivitetsudgifter	100.000	0	100.000
600 It, inventar og materiel	19.000	0	19.000
<u>84 Fysioterapi</u>	<u>9.888.000</u>	<u>0</u>	<u>9.888.000</u>
1 Drift	9.888.000	0	9.888.000
<u>Jammerbugt kommune</u>	<u>9.888.000</u>	<u>0</u>	<u>9.888.000</u>
484102 Fælles udgifter og indtægter	9.888.000	0	9.888.000
500 Materiale- og aktivitetsudgifter	9.888.000	0	9.888.000
<u>88 Sundhedsfremme og forebyggelse</u>	<u>4.508.000</u>	<u>0</u>	<u>4.508.000</u>
1 Drift	4.508.000	0	4.508.000
<u>Jammerbugt kommune</u>	<u>4.508.000</u>	<u>0</u>	<u>4.508.000</u>
488115 Sundhedsteamet	4.508.000	0	4.508.000
400 Personale	4.458.000	0	4.458.000
500 Materiale- og aktivitetsudgifter	50.000	0	50.000
<u>90 Andre sundhedsudgifter</u>	<u>2.592.000</u>	<u>0</u>	<u>2.592.000</u>
1 Drift	2.592.000	0	2.592.000
<u>Jammerbugt kommune</u>	<u>2.592.000</u>	<u>0</u>	<u>2.592.000</u>
490102 KMF, Begravelseshjælp, NT kørsel	2.222.000	0	2.222.000
001 Kommunale udgifter i forbindelse med hospice-ophold	893.000	0	893.000
003 Plejetakst for færdigbehandlede patienter	282.000	0	282.000
004 Begravelseshjælp	1.047.000	0	1.047.000
500 Materiale- og aktivitetsudgifter	370.000	0	370.000
<u>05 Sociale opgaver og beskæftigelse</u>	<u>7.516.000</u>	<u>-651.000</u>	<u>6.865.000</u>
<u>30 Tilbud Til Ældre</u>	<u>5.532.000</u>	<u>-294.000</u>	<u>5.238.000</u>
<u>27 Pleje og omsorg mv. af primært ældre undtaget frit valg af leverandør (servicelovens § 83, if. § 93.</u>	<u>7.000</u>	<u>0</u>	<u>7.000</u>
1 Drift	7.000	0	7.000
<u>Jammerbugt kommune</u>	<u>7.000</u>	<u>0</u>	<u>7.000</u>
527108 Fælles udgifter og indtægter	7.000	0	7.000
011 Personlig og praktisk hjælp og madservice undtaget frit	7.000	0	7.000
<u>29 Forebyggende indsats samt aflastningstilbud målrettet mod primært ældre</u>	<u>5.525.000</u>	<u>-294.000</u>	<u>5.231.000</u>
1 Drift	5.525.000	-294.000	5.231.000
<u>Jammerbugt kommune</u>	<u>5.510.000</u>	<u>-294.000</u>	<u>5.216.000</u>
529102 Forebyggende hjemmebesøg	2.180.000	-294.000	1.886.000
002 Generelle tilbud med aktiverende og forebyggende sigte (2.180.000	-294.000	1.886.000
529130 Fælles aktivitetscenterområde	3.330.000	0	3.330.000
002 Generelle tilbud med aktiverende og forebyggende sigte (3.330.000	0	3.330.000
Gjøl	8.000	0	8.000
529109 Kildevangen	8.000	0	8.000
002 Generelle tilbud med aktiverende og forebyggende sigte (8.000	0	8.000
Birkelse	7.000	0	7.000
529110 Hjorths Hus	7.000	0	7.000
002 Generelle tilbud med aktiverende og forebyggende sigte (7.000	0	7.000
<u>72 Støtte til frivilligt socialt arbejde og øvrige sociale formål</u>	<u>1.984.000</u>	<u>-357.000</u>	<u>1.627.000</u>
<u>99 Frivilligt socialt arbejde og øvrige sociale formål</u>	<u>1.984.000</u>	<u>-357.000</u>	<u>1.627.000</u>
1 Drift	1.984.000	-357.000	1.627.000
599102 Fælles udgifter og indtægter	958.000	0	958.000
003 Støtte til frivilligt socialt arbejde (servicelovens § 1	958.000	0	958.000
599110 Støtte til frivilligt socialt arbejde	636.000	0	636.000
003 Støtte til frivilligt socialt arbejde (servicelovens § 1	636.000	0	636.000
599140 Frivillighuset Jammerbugten Bredgade 39, 9490 Pandrup	390.000	-357.000	33.000
003 Støtte til frivilligt socialt arbejde (servicelovens § 1	390.000	-357.000	33.000

Bevillingsoversigt

Social- og Sundhedsudvalget			
Drift og refusion			
(I hele kr.)	Udgifter	Indtægter	Netto
<u>17 Sundhed og Handicap</u>	<u>377.308.000</u>	<u>-116.096.000</u>	<u>261.212.000</u>
<u>00 Byudvikling, bolig- og miljøforanstaltninger</u>	<u>148.000</u>	<u>0</u>	<u>148.000</u>
<u>32 Fritidsfaciliteter</u>	<u>148.000</u>	<u>0</u>	<u>148.000</u>
<u>35 Andre fritidsfaciliteter</u>	<u>148.000</u>	<u>0</u>	<u>148.000</u>
1 Drift	148.000	0	148.000
Hjørdal	148.000	0	148.000
035110 Hjørdal kulturcenter	148.000	0	148.000
500 Materiale- og aktivitetsudgifter	273.000	0	273.000
900 Indtægter	-125.000	0	-125.000
<u>03 Undervisning og kultur</u>	<u>4.345.000</u>	<u>-7.000</u>	<u>4.338.000</u>
<u>22 Folkeskolen m.m.</u>	<u>4.345.000</u>	<u>-7.000</u>	<u>4.338.000</u>
<u>17 Specialpædagogisk bistand til voksne</u>	<u>4.345.000</u>	<u>-7.000</u>	<u>4.338.000</u>
1 Drift	4.345.000	-7.000	4.338.000
Jammerbugt kommune	4.345.000	-7.000	4.338.000
317102 Fælles udgifter og indtægter	1.193.000	-7.000	1.186.000
001 Objektiv finansiering af regionale tilbud	563.000	0	563.000
002 Køb af pladser	630.000	-7.000	623.000
317110 Rammeaftalen Socialområdet	2.371.000	0	2.371.000
001 Objektiv finansiering af regionale tilbud	2.371.000	0	2.371.000
317120 Rammeaftalen Specialundervisning	781.000	0	781.000
001 Objektiv finansiering af regionale tilbud	781.000	0	781.000
<u>05 Sociale opgaver og beskæftigelse</u>	<u>373.211.000</u>	<u>-116.089.000</u>	<u>257.122.000</u>
<u>22 Central refusionsordning</u>	<u>0</u>	<u>-14.096.000</u>	<u>-14.096.000</u>
<u>07 Indtægter fra den centrale refusionsordning</u>	<u>0</u>	<u>-14.096.000</u>	<u>-14.096.000</u>
2 Statsrefusion	0	-14.096.000	-14.096.000
Jammerbugt kommune	0	-14.096.000	-14.096.000
507201 Fælles udgifter- og indtægter	0	-14.096.000	-14.096.000
013 Refusion vedr. funktion 5.38.50	0	-1.288.000	-1.288.000
014 Refusion vedr. funktion 5.38.52	0	-1.169.000	-1.169.000
107 Refusion vedr. funktion 5.38.39	0	-3.193.000	-3.193.000
109 Refusion vedr. funktion 5.38.51	0	-8.446.000	-8.446.000
<u>30 Tilbud Til Ældre</u>	<u>6.000.000</u>	<u>0</u>	<u>6.000.000</u>
<u>31 Hjælpe midler, forbrugsgoder, boligindretning og befordring til ældre (servicelovens § 112, 113, 116)</u>	<u>6.000.000</u>	<u>0</u>	<u>6.000.000</u>
1 Drift	6.000.000	0	6.000.000
Jammerbugt kommune	6.000.000	0	6.000.000
531101 Fælles udgifter og indtægter (pol 17)	6.000.000	0	6.000.000
002 Optiske synshjælpe midler (servicelovens § 112)	13.000	0	13.000
003 Arm- og benproteser (servicelovens § 112)	205.000	0	205.000
005 Ortopædiske hjælpemidler, inkl. fodtøj (servicelovens § 112)	150.000	0	150.000
006 Inkontinens- og stomihjælpe midler (servicelovens § 112)	3.819.000	0	3.819.000
007 Andre hjælpemidler (servicelovens § 112)	1.813.000	0	1.813.000
<u>38 Tilbud til voksne med særlige behov</u>	<u>364.578.000</u>	<u>-100.657.000</u>	<u>263.921.000</u>
<u>39 Personlig støtte og pasning af personer med handicap mv. (servicelovens §§ 82 a-c, 85, 95-96, 102 og 103)</u>	<u>45.938.000</u>	<u>-645.000</u>	<u>45.293.000</u>
1 Drift	45.938.000	0	45.938.000
Jammerbugt kommune	45.938.000	0	45.938.000
539102 Fælles udgifter og indtægter	44.222.000	0	44.222.000
001 Kontant tilskud til personlig og praktisk hjælp m.v., so	4.156.000	0	4.156.000
002 BPA-tilskud til ansættelse af hjælpere til personer med	11.731.000	0	11.731.000
003 Socialpædagogisk bistand til personer med særlige social	11.959.000	0	11.959.000
004 Socialpædagogisk bistand til personer med betydelig neds	15.260.000	0	15.260.000
005 Socialpædagogisk bistand til personer med nedsat psykisk	1.116.000	0	1.116.000
539105 Fælles for Handicap og Socialpsykiatri	373.000	0	373.000
500 Materiale og aktivitetsudgifter	373.000	0	373.000
539120 Socialpædagogisk støtte	1.343.000	0	1.343.000
003 Socialpædagogisk bistand til personer med særlige social	1.343.000	0	1.343.000
2 Statsrefusion	0	-645.000	-645.000
Jammerbugt kommune	0	-645.000	-645.000
539102 Fælles udgifter og indtægter	0	-645.000	-645.000
008 100 pct. refusion vedrørende udgifter til flygtninge med	0	-645.000	-645.000

Bevillingsoversigt

Social- og Sundhedsudvalget			
Drift og refusion			
(I hele kr.)	Udgifter	Indtægter	Netto
<u>41 Hjælpemidler, forbrugsgoder, boligindretning og befordring til personer med handicap</u>	<u>8.444.000</u>	<u>-2.157.000</u>	<u>6.287.000</u>
1 Drift	8.444.000	-2.157.000	6.287.000
Jammerbugt kommune	<u>8.444.000</u>	<u>-2.157.000</u>	<u>6.287.000</u>
541101 Fælles udgifter og indtægter (pol 17)	4.839.000	0	4.839.000
003 Arm- og benproteser (servicelovens § 112)	870.000	0	870.000
005 Ortopædiske hjælpemidler, inkl. fodtøj (servicelovens § 112)	396.000	0	396.000
006 Inkontinens- og stomihjælpemidler (servicelovens § 112)	1.560.000	0	1.560.000
007 Andre hjælpemidler (servicelovens § 112)	2.013.000	0	2.013.000
541102 Fælles udgifter og indtægter	3.605.000	-2.157.000	1.448.000
001 Støtte til køb af bil mv. (servicelovens § 114)	3.605.000	-2.157.000	1.448.000
<u>42 Botilbud for personer med særlige sociale problemer (servicelovens §§ 109 og 110)</u>	<u>7.101.000</u>	<u>-3.376.000</u>	<u>3.725.000</u>
1 Drift	7.101.000	0	7.101.000
Jammerbugt kommune	<u>7.101.000</u>	<u>0</u>	<u>7.101.000</u>
542102 Fællesudgifter og -indtægter	7.101.000	0	7.101.000
001 Botilbud for personer med særlige sociale problemer (ser	3.300.000	0	3.300.000
002 Kvindekrisecentre (servicelovens § 109)	3.801.000	0	3.801.000
2 Statsrefusion	0	-3.376.000	-3.376.000
Jammerbugt kommune	<u>0</u>	<u>-3.376.000</u>	<u>-3.376.000</u>
542102 Fællesudgifter og -indtægter	0	-3.376.000	-3.376.000
004 Refusion vedrørende botilbud mv. til personer med særlig	0	-3.376.000	-3.376.000
<u>50 Botilbud til længerevarende ophold (servicelovens § 108)</u>	<u>15.452.000</u>	<u>-496.000</u>	<u>14.956.000</u>
1 Drift	15.452.000	-496.000	14.956.000
Jammerbugt kommune	<u>15.452.000</u>	<u>-496.000</u>	<u>14.956.000</u>
550102 Fælles udgifter og indtægter	15.452.000	-496.000	14.956.000
001 Længerevarende botilbud for personer med særlige sociale	2.328.000	0	2.328.000
002 Længerevarende botilbud for personer med nedsat fysisk f	11.526.000	0	11.526.000
094 Beboeres betaling for husleje	0	-496.000	-496.000
800 Betaling andre off. myndigheder	1.598.000	0	1.598.000
<u>51 Botilbudslignende tilbud (omfattet af § 4, stk. 1, nr. 3, i lov om socialtilsyn)</u>	<u>202.566.000</u>	<u>-86.171.000</u>	<u>116.395.000</u>
1 Drift	202.566.000	-86.171.000	116.395.000
Jammerbugt kommune	<u>118.278.000</u>	<u>0</u>	<u>118.278.000</u>
551102 Fælles udgifter og indtægter	118.146.000	0	118.146.000
002 Botilbudslignende tilbud for personer med nedsat fysisk	103.601.000	0	103.601.000
003 Botilbudslignende tilbud for personer med nedsat psykisk	14.545.000	0	14.545.000
551105 Fælles for Handicap og Socialpsykiatri	132.000	0	132.000
500 Materiale og aktivitetsudgifter	132.000	0	132.000
Fjerritslev	<u>17.489.000</u>	<u>-17.853.000</u>	<u>-364.000</u>
551119 Solkrogen	17.489.000	-17.853.000	-364.000
002 Botilbudslignende tilbud for personer med nedsat fysisk	17.489.000	-17.853.000	-364.000
Hjørdal	<u>14.950.000</u>	<u>-15.474.000</u>	<u>-524.000</u>
551152 Krabben	14.950.000	-15.474.000	-524.000
002 Botilbudslignende tilbud for personer med nedsat fysisk	14.950.000	-15.474.000	-524.000
Brovst	<u>33.118.000</u>	<u>-34.037.000</u>	<u>-919.000</u>
551118 Egehuset	12.169.000	-12.778.000	-609.000
002 Botilbudslignende tilbud for personer med nedsat fysisk	12.169.000	-12.778.000	-609.000
551158 Poppelhuset	20.949.000	-21.259.000	-310.000
002 Botilbudslignende tilbud for personer med nedsat fysisk	20.949.000	-21.259.000	-310.000
Aabybro	<u>18.731.000</u>	<u>-18.807.000</u>	<u>-76.000</u>
551150 Toftehøj	17.147.000	-17.191.000	-44.000
003 Botilbudslignende tilbud for personer med nedsat psykisk	17.147.000	-17.191.000	-44.000
551156 Sneppen	1.584.000	-1.616.000	-32.000
002 Botilbudslignende tilbud for personer med nedsat fysisk	1.584.000	-1.616.000	-32.000
<u>52 Botilbud til midlertidigt ophold (servicelovens § 107)</u>	<u>39.474.000</u>	<u>-2.153.000</u>	<u>37.321.000</u>
1 Drift	39.474.000	-2.153.000	37.321.000
Jammerbugt kommune	<u>39.474.000</u>	<u>-2.153.000</u>	<u>37.321.000</u>
552102 Fælles udgifter og indtægter	39.474.000	-2.153.000	37.321.000
001 Midlertidigt botilbud for personer med særlige sociale p	939.000	0	939.000
002 Midlertidigt botilbud for personer med nedsat fysisk fun	29.565.000	0	29.565.000
003 Midlertidigt botilbud for personer med nedsat psykisk fu	5.504.000	0	5.504.000
092 Beboeres betaling (servicelovens § 163, stk. 2)	0	-2.153.000	-2.153.000
500 Materiale- og aktivitetsudgifter	3.466.000	0	3.466.000

Bevillingsoversigt

Social- og Sundhedsudvalget

Drift og refusion

(I hele kr.)

	Udgifter	Indtægter	Netto
<u>53 Kontaktperson- og ledsageordninger (servicelovens §§ 97-99)</u>	<u>3.855.000</u>	<u>0</u>	<u>3.855.000</u>
1 Drift	3.855.000	0	3.855.000
<u>Jammerbugt kommune</u>	<u>3.855.000</u>	<u>0</u>	<u>3.855.000</u>
553102 Fælles udgifter og indtægter	1.472.000	0	1.472.000
003 Ledsageordning for personer med nedsat fysisk funktionse	1.472.000	0	1.472.000
553120 Støtte-/kontaktpersonkorps	2.383.000	0	2.383.000
002 Støtte- og kontaktpersonordning for sindslidende (Servic	2.383.000	0	2.383.000
<u>54 Særlige pladser på psykiatrisk afdeling (sundhedslovens § 238 a)</u>	<u>2.076.000</u>	<u>0</u>	<u>2.076.000</u>
1 Drift	2.076.000	0	2.076.000
<u>Jammerbugt kommune</u>	<u>2.076.000</u>	<u>0</u>	<u>2.076.000</u>
554102 Fælles udgifter og indtægter	2.076.000	0	2.076.000
001 Objektiv finansiering af regionale tilbud	540.000	0	540.000
002 Køb af pladser	1.536.000	0	1.536.000
<u>58 Beskyttet beskæftigelse (Servicelovens § 103)</u>	<u>14.709.000</u>	<u>0</u>	<u>14.709.000</u>
1 Drift	14.709.000	0	14.709.000
<u>Jammerbugt kommune</u>	<u>14.709.000</u>	<u>0</u>	<u>14.709.000</u>
558102 Fælles udgifter og indtægter	14.709.000	0	14.709.000
002 Beskyttet beskæftigelse til personer med nedsat fysisk f	13.477.000	0	13.477.000
003 Beskyttet beskæftigelse for personer med nedsat psykisk	149.000	0	149.000
005 Arbejdsvederlag (Serviceloven § 105)	30.000	0	30.000
500 Materiale- og aktivitetsudgifter	1.053.000	0	1.053.000
<u>59 Aktivitets- og samværstilbud (Servicelovens § 104)</u>	<u>24.963.000</u>	<u>-5.659.000</u>	<u>19.304.000</u>
1 Drift	24.963.000	-5.659.000	19.304.000
<u>Jammerbugt kommune</u>	<u>19.671.000</u>	<u>-29.000</u>	<u>19.642.000</u>
559102 Fælles udgifter og indtægter	13.780.000	0	13.780.000
001 Aktivitets- og samværstilbud til personer med særlige so	212.000	0	212.000
002 Aktivitets- og samværstilbud til personer med nedsat fys	13.568.000	0	13.568.000
559105 Fælles udgifter og indtægter, værestederne	5.891.000	-29.000	5.862.000
002 Aktivitets- og samværstilbud til personer med nedsat fys	5.577.000	-29.000	5.548.000
200 Ledelse og administration	314.000	0	314.000
Hjordtal	5.292.000	-5.630.000	-338.000
559112 Samværs- og aktivitetscenter Hjordtal	5.292.000	-5.630.000	-338.000
002 Aktivitets- og samværstilbud til personer med nedsat fys	4.716.000	-5.630.000	-914.000
200 Ledelse og administration	576.000	0	576.000
<u>57 Kontante ydelser</u>	<u>2.633.000</u>	<u>-1.336.000</u>	<u>1.297.000</u>
<u>72 Sociale formål</u>	<u>2.633.000</u>	<u>-1.336.000</u>	<u>1.297.000</u>
1 Drift	2.633.000	0	2.633.000
<u>Jammerbugt kommune</u>	<u>2.633.000</u>	<u>0</u>	<u>2.633.000</u>
572102 Fælles udgifter og indtægter	2.633.000	0	2.633.000
010 Merudgifter for voksne med nedsat funktionsevne (Service	2.633.000	0	2.633.000
2 Statsrefusion	0	-1.336.000	-1.336.000
<u>Jammerbugt kommune</u>	<u>0</u>	<u>-1.336.000</u>	<u>-1.336.000</u>
572102 Fælles udgifter og indtægter	0	-1.336.000	-1.336.000
002 Refusion af udgifter til sociale formål på gruppering nr	0	-1.336.000	-1.336.000
<u>06 Fællesudgifter og administration mv.</u>	<u>-396.000</u>	<u>0</u>	<u>-396.000</u>
<u>45 Administrativ organisation</u>	<u>-396.000</u>	<u>0</u>	<u>-396.000</u>
<u>51 Sekretariat og forvaltninger</u>	<u>-396.000</u>	<u>0</u>	<u>-396.000</u>
1 Drift	-396.000	0	-396.000
<u>Jammerbugt kommune</u>	<u>-900.000</u>	<u>0</u>	<u>-900.000</u>
651101 Fælles udgifter og indtægter	-900.000	0	-900.000
091 Administrationsudgifter overført til hovedkonto 5	-900.000	0	-900.000
Brovst	504.000	0	504.000
651130 Social, Sundhed & Arbejdsmarked	504.000	0	504.000
002 Øvrig administration	504.000	0	504.000

Bevillingsoversigt

Social- og Sundhedsudvalget

Drift og refusion

(I hele kr.)

	Udgifter	Indtægter	Netto
<u>19 Sundhedsområdet - KMF</u>	<u>155.749.000</u>	<u>0</u>	<u>155.749.000</u>
<u>04 Sundhedsområdet</u>	<u>155.749.000</u>	<u>0</u>	<u>155.749.000</u>
<u>62 Sundhedsudgifter m.v.</u>	<u>155.749.000</u>	<u>0</u>	<u>155.749.000</u>
<u>81 Aktivitetsbestemt medfinansiering af sundhedsvæsenet</u>	<u>155.749.000</u>	<u>0</u>	<u>155.749.000</u>
1 Drift	155.749.000	0	155.749.000
<u>Jammerbugt kommune</u>	<u>155.749.000</u>	<u>0</u>	<u>155.749.000</u>
481102 Fælles udgifter og indtægter	155.749.000	0	155.749.000
002 Somatik	155.749.000	0	155.749.000

Bevillingsoversigt

Teknik- og Miljøudvalget			
Drift og refusion			
(I hele kr.)	Udgifter	Indtægter	Netto
50 Teknik- og Miljøudvalget	135.160.000	-75.253.000	59.907.000
<u>09 Natur og Miljø</u>	<u>18.607.000</u>	<u>-1.692.000</u>	<u>16.915.000</u>
<u>00 Byudvikling, bolig- og miljøforanstaltninger</u>	<u>18.607.000</u>	<u>-1.692.000</u>	<u>16.915.000</u>
<u>25 Faste ejendomme</u>	<u>850.000</u>	<u>0</u>	<u>850.000</u>
<u>10 Fælles formål</u>	<u>200.000</u>	<u>0</u>	<u>200.000</u>
1 Drift	200.000	0	200.000
<u>Jammerbugt kommune</u>	<u>200.000</u>	<u>0</u>	<u>200.000</u>
010100 Afledte drifts- og vedligeholdelsesudgifter ifbm. byfornyelses mv.	200.000	0	200.000
Uoplyst	200.000	0	200.000
<u>15 Byfornyelse</u>	<u>650.000</u>	<u>0</u>	<u>650.000</u>
1 Drift	650.000	0	650.000
<u>Jammerbugt kommune</u>	<u>650.000</u>	<u>0</u>	<u>650.000</u>
002515 Byfornyelsesprojekter	400.000	0	400.000
001 Udgifter til byfornyelse	400.000	0	400.000
010101 Genhusning skimmelsvamp	250.000	0	250.000
001 Udgifter til byfornyelse	250.000	0	250.000
<u>28 Fritidsområder</u>	<u>11.034.000</u>	<u>0</u>	<u>11.034.000</u>
<u>20 Grønne områder og naturpladser</u>	<u>11.034.000</u>	<u>0</u>	<u>11.034.000</u>
1 Drift	11.034.000	0	11.034.000
<u>Jammerbugt kommune</u>	<u>11.034.000</u>	<u>0</u>	<u>11.034.000</u>
020101 Naturområder, parker og legepladser	11.034.000	0	11.034.000
400 Personale	9.881.000	0	9.881.000
500 Materiale- og aktivitetsudgifter	-7.000	0	-7.000
700 Grunde og bygninger	1.370.000	0	1.370.000
900 Indtægter	-210.000	0	-210.000
<u>38 Naturbeskyttelse</u>	<u>1.932.000</u>	<u>-674.000</u>	<u>1.258.000</u>
<u>50 Naturforvaltningsprojekter</u>	<u>1.200.000</u>	<u>-588.000</u>	<u>612.000</u>
1 Drift	1.200.000	-588.000	612.000
<u>Jammerbugt kommune</u>	<u>1.200.000</u>	<u>-588.000</u>	<u>612.000</u>
050107 Projektansatte	-2.000	0	-2.000
400 Personale	-2.000	0	-2.000
050111 Kortlægning af ammoniakfølsom natur	31.000	0	31.000
500 Materiale- og aktivitetsudgifter	31.000	0	31.000
050121 Collective Impact	0	-198.000	-198.000
900 Indtægter	0	-198.000	-198.000
050122 EU Højmoser - LIFE14 NAT/DK/000012	0	-398.000	-398.000
900 Indtægter	0	-398.000	-398.000
050123 EU Rigkilde - LIFE14 NAT/DK/00606	81.000	0	81.000
400 Personale	81.000	0	81.000
050124 NATUREMANN - LIFE16IPE/DK/006	19.000	0	19.000
400 Personale	19.000	0	19.000
050125 CANAPE	0	8.000	8.000
900 Indtægter	0	8.000	8.000
050130 Aktivitetscenter Udholm	-12.000	0	-12.000
500 Materiale- og aktivitetsudgifter	-12.000	0	-12.000
050131 LIFE-projekt i Løgstør, Nørholm og Mariagerfjord	200.000	0	200.000
500 Materiale- og aktivitetsudgifter	200.000	0	200.000
050132 Naturnationalpark Han Herred	500.000	0	500.000
500 Materiale- og aktivitetsudgifter	500.000	0	500.000
055100 Fælles - netværkskontingenter mv.	-31.000	0	-31.000
500 Materiale- og aktivitetsudgifter	-31.000	0	-31.000
055101 Fællesudgifter og indtægter	-602.000	0	-602.000
900 Indtægter	-602.000	0	-602.000
055102 Stier	352.000	0	352.000
500 Materiale- og aktivitetsudgifter	352.000	0	352.000
055103 Fredede privatejede områder	529.000	0	529.000
500 Materiale- og aktivitetsudgifter	529.000	0	529.000
055104 Kommunalt ejede naturbeskyttede§ 3-områder	135.000	0	135.000
500 Materiale- og aktivitetsudgifter	135.000	0	135.000
<u>51 Natura 2000</u>	<u>180.000</u>	<u>0</u>	<u>180.000</u>
1 Drift	180.000	0	180.000
<u>Jammerbugt kommune</u>	<u>180.000</u>	<u>0</u>	<u>180.000</u>
055105 Natura 2000 projekter	180.000	0	180.000
900 Indtægter	180.000	0	180.000

Bevillingsoversigt

Teknik- og Miljøudvalget

Drift og refusion

<i>(I hele kr.)</i>	Udgifter	Indtægter	Netto
<u>53 Skove</u>	<u>215.000</u>	<u>-86.000</u>	<u>129.000</u>
1 Drift	215.000	-86.000	129.000
Jammerbugt kommune	215.000	-86.000	129.000
038102 Fælles udgifter og indtægter	215.000	-86.000	129.000
500 Materiale- og aktivitetsudgifter	29.000	0	29.000
700 Grunde og bygninger	186.000	0	186.000
900 Indtægter	0	-86.000	-86.000
<u>54 Sandflugt</u>	<u>337.000</u>	<u>0</u>	<u>337.000</u>
1 Drift	337.000	0	337.000
Jammerbugt kommune	337.000	0	337.000
054101 Fællesudgifter og indtægter	337.000	0	337.000
800 Betaling andre off. myndigheder	337.000	0	337.000
<u>48 Vandløbsvæsen</u>	<u>3.276.000</u>	<u>-67.000</u>	<u>3.209.000</u>
<u>71 Vedligeholdelse af vandløb</u>	<u>2.615.000</u>	<u>-67.000</u>	<u>2.548.000</u>
1 Drift	2.615.000	-67.000	2.548.000
Jammerbugt kommune	2.615.000	-67.000	2.548.000
071101 Fællesudgifter og indtægter	2.951.000	-67.000	2.884.000
500 Materiale og aktivitetsudgifter	2.914.000	0	2.914.000
800 Betaling af andre off. myndigheder	37.000	-67.000	-30.000
071110 Projekter	-336.000	0	-336.000
900 Indtægter	-336.000	0	-336.000
<u>72 Bidrag for vedligeholdelsesarbejde m.v.</u>	<u>661.000</u>	<u>0</u>	<u>661.000</u>
1 Drift	661.000	0	661.000
Jammerbugt kommune	661.000	0	661.000
072101 Fælles udgifter og indtægter	661.000	0	661.000
500 Materialer og aktivitetsudgifter	665.000	0	665.000
800 Betaling af andre off. myndigheder	-4.000	0	-4.000
<u>52 Miljøbeskyttelse m.v.</u>	<u>734.000</u>	<u>-2.000</u>	<u>732.000</u>
<u>80 Fælles formål</u>	<u>63.000</u>	<u>0</u>	<u>63.000</u>
1 Drift	63.000	0	63.000
Jammerbugt kommune	63.000	0	63.000
080101 Fælles udgifter og indtægter	63.000	0	63.000
500 Materiale- og aktivitetsudgifter	63.000	0	63.000
<u>89 Øvrig planlægning, undersøgelser, tilsyn m.v.</u>	<u>671.000</u>	<u>-2.000</u>	<u>669.000</u>
1 Drift	671.000	-2.000	669.000
Jammerbugt kommune	671.000	-2.000	669.000
089101 Fælles- udgifter og indtægter	244.000	-2.000	242.000
500 Materiale og aktivitetsudgifter	244.000	-2.000	242.000
089200 Indsatsplanlægning	427.000	0	427.000
001 Indsatsplaner vedr. grundvandsbeskyttelse	427.000	0	427.000
<u>55 Diverse udgifter og indtægter</u>	<u>781.000</u>	<u>-949.000</u>	<u>-168.000</u>
<u>93 Diverse udgifter og indtægter</u>	<u>781.000</u>	<u>-949.000</u>	<u>-168.000</u>
1 Drift	781.000	-949.000	-168.000
Jammerbugt kommune	781.000	-949.000	-168.000
091101 Fælles- udgifter og indtægter	781.000	-949.000	-168.000
002 Skadedyrsbekæmpelse	781.000	-949.000	-168.000

Bevillingsoversigt

Teknik- og Miljøudvalget			
Drift og refusion			
(I hele kr.)	Udgifter	Indtægter	Netto
<u>10 Infrastruktur</u>	<u>54.029.000</u>	<u>-11.037.000</u>	<u>42.992.000</u>
<u>00 Byudvikling, bolig- og miljøforanstaltninger</u>	<u>100.000</u>	<u>0</u>	<u>100.000</u>
<u>28 Fritidsområder</u>	<u>100.000</u>	<u>0</u>	<u>100.000</u>
<u>20 Grønne områder og naturpladser</u>	<u>100.000</u>	<u>0</u>	<u>100.000</u>
1 Drift	100.000	0	100.000
Jammerbugt kommune	100.000	0	100.000
020101 Naturområder, parker og legepladser	100.000	0	100.000
500 Materiale- og aktivitetsudgifter	100.000	0	100.000
<u>02 Transport og infrastruktur</u>	<u>53.929.000</u>	<u>-11.037.000</u>	<u>42.892.000</u>
<u>22 Fælles funktioner</u>	<u>10.586.000</u>	<u>-10.200.000</u>	<u>386.000</u>
<u>01 Fælles formål</u>	<u>10.503.000</u>	<u>-6.512.000</u>	<u>3.991.000</u>
1 Drift	10.503.000	-6.512.000	3.991.000
Jammerbugt kommune	10.503.000	-6.512.000	3.991.000
201101 Personale, materiale og maskiner	21.523.000	0	21.523.000
200 Ledelse og administration	2.163.000	0	2.163.000
400 Personale	12.681.000	0	12.681.000
500 Materiale- og aktivitetsudgifter	220.000	0	220.000
600 It, inventar og materiel	6.459.000	0	6.459.000
201102 Arbejder for egne institutioner	0	-6.500.000	-6.500.000
900 Indtægter	0	-6.500.000	-6.500.000
201103 Indtægt fra 211, 212 og 214	-11.057.000	-12.000	-11.069.000
900 Indtægter	-11.057.000	-12.000	-11.069.000
201104 Overførsel af over/underskud	37.000	0	37.000
900 Indtægter	37.000	0	37.000
<u>03 Arbejder for fremmed regning</u>	<u>-101.000</u>	<u>-3.688.000</u>	<u>-3.789.000</u>
1 Drift	-101.000	-3.688.000	-3.789.000
Jammerbugt kommune	-101.000	-3.688.000	-3.789.000
203110 Fælles- udgifter og indtægter	-101.000	-3.688.000	-3.789.000
500 Materiale- og aktivitetsudgifter	-1.000	0	-1.000
900 Indtægter	-100.000	-3.688.000	-3.788.000
<u>05 Driftsbygninger og -pladser</u>	<u>184.000</u>	<u>0</u>	<u>184.000</u>
1 Drift	184.000	0	184.000
Jammerbugt kommune	184.000	0	184.000
205101 Materielgården Jammerbugt	184.000	0	184.000
500 Materiale- og aktivitetsudgifter	184.000	0	184.000
<u>28 Kommunale veje</u>	<u>27.495.000</u>	<u>0</u>	<u>27.495.000</u>
<u>11 Vejvedligeholdelse m.v.</u>	<u>16.346.000</u>	<u>0</u>	<u>16.346.000</u>
1 Drift	16.346.000	0	16.346.000
Jammerbugt kommune	16.346.000	0	16.346.000
011001 Fælles udgifter og indtægter	16.346.000	0	16.346.000
500 Materiale- og aktivitetsudgifter	16.346.000	0	16.346.000
<u>12 Belægninger m.v.</u>	<u>5.806.000</u>	<u>0</u>	<u>5.806.000</u>
1 Drift	5.806.000	0	5.806.000
Jammerbugt kommune	5.806.000	0	5.806.000
012001 Fælles udgifter og indtægter	5.806.000	0	5.806.000
500 Materiale- og aktivitetsudgifter	5.806.000	0	5.806.000
<u>14 Vintertjeneste</u>	<u>5.343.000</u>	<u>0</u>	<u>5.343.000</u>
1 Drift	5.343.000	0	5.343.000
Jammerbugt kommune	5.343.000	0	5.343.000
014001 Fælles udgifter og indtægter	5.343.000	0	5.343.000
400 Personale	1.526.000	0	1.526.000
500 Materiale- og aktivitetsudgifter	3.817.000	0	3.817.000
<u>32 Kollektiv trafik</u>	<u>14.961.000</u>	<u>0</u>	<u>14.961.000</u>
<u>31 Busdrift</u>	<u>14.961.000</u>	<u>0</u>	<u>14.961.000</u>
1 Drift	14.961.000	0	14.961.000
Jammerbugt kommune	14.961.000	0	14.961.000
031001 Fællesudgifter og indtægter	14.961.000	0	14.961.000
001 Tilskud til trafikskabere	14.762.000	0	14.762.000
002 Bus- og Rutebilstationer	199.000	0	199.000

Bevillingsoversigt

Teknik- og Miljøudvalget

Drift og refusion

(I hele kr.)

	Udgifter	Indtægter	Netto
<u>35 Havne</u>	<u>887.000</u>	<u>-837.000</u>	<u>50.000</u>
<u>41 Lystbådehavne m.v.</u>	<u>887.000</u>	<u>-837.000</u>	<u>50.000</u>
1 Drift	887.000	-837.000	50.000
<u>Jammerbugt kommune</u>	<u>356.000</u>	<u>0</u>	<u>356.000</u>
241110 Fællesudgifter og indtægter	356.000	0	356.000
400 Personale	356.000	0	356.000
<u>Haverslev</u>	<u>55.000</u>	<u>0</u>	<u>55.000</u>
241120 Haverslev Havn	55.000	0	55.000
500 Materiale- og aktivitetsudgifter	55.000	0	55.000
<u>Attrup Havn</u>	<u>133.000</u>	<u>-158.000</u>	<u>-25.000</u>
241130 Attrup Havn	133.000	-158.000	-25.000
500 Materiale- og aktivitetsudgifter	133.000	0	133.000
900 Indtægter	0	-158.000	-158.000
<u>Gjøl</u>	<u>343.000</u>	<u>-679.000</u>	<u>-336.000</u>
241140 Gjøl havn	343.000	-679.000	-336.000
500 Materiale- og aktivitetsudgifter	343.000	0	343.000
900 Indtægter	0	-679.000	-679.000

Bevillingsoversigt

Teknik- og Miljøudvalget			
Drift og refusion			
(I hele kr.)	Udgifter	Indtægter	Netto
<u>11 Forsyningsområdet</u>	<u>62.524.000</u>	<u>-62.524.000</u>	<u>0</u>
<u>01 Forsyningsvirksomheder m.v.</u>	<u>62.524.000</u>	<u>-62.524.000</u>	<u>0</u>
<u>38 Affaldshåndtering</u>	<u>62.524.000</u>	<u>-62.524.000</u>	<u>0</u>
<u>60 Generel administration (kun husholdninger)</u>	<u>6.848.000</u>	<u>-6.928.000</u>	<u>-80.000</u>
1 Drift	6.848.000	-6.928.000	-80.000
<u>Jammerbugt kommune</u>	<u>6.848.000</u>	<u>-6.928.000</u>	<u>-80.000</u>
160102 Fællesudgifter og -indtægter	6.848.000	-6.928.000	-80.000
092 Gebyr for generel administration	0	-6.928.000	-6.928.000
400 Personale	1.881.000	0	1.881.000
500 Materiale- og aktivitetsudgifter	4.967.000	0	4.967.000
<u>61 Ordninger for dagrenovation, dagrenovationslignende affald – organisk restaffald fra husholdninger</u>	<u>28.192.000</u>	<u>-28.467.000</u>	<u>-275.000</u>
1 Drift	28.192.000	-28.467.000	-275.000
<u>Jammerbugt kommune</u>	<u>28.192.000</u>	<u>-28.467.000</u>	<u>-275.000</u>
161102 Fælles- udgifter og indtægter	28.192.000	-28.467.000	-275.000
092 Gebyr for genanvendelsesordninger	0	-28.245.000	-28.245.000
500 Materiale- og aktivitetsudgifter	28.192.000	-222.000	27.970.000
<u>62 Ordninger for storskrald og haveaffald</u>	<u>2.462.000</u>	<u>-2.474.000</u>	<u>-12.000</u>
1 Drift	2.462.000	-2.474.000	-12.000
<u>Jammerbugt kommune</u>	<u>2.462.000</u>	<u>-2.474.000</u>	<u>-12.000</u>
162102 Fælles- udgifter og indtægter	2.462.000	-2.474.000	-12.000
092 Gebyr for genanvendelsesordninger	0	-2.474.000	-2.474.000
500 Materiale- og aktivitetsudgifter	2.462.000	0	2.462.000
<u>63 Ordninger for glasemballage-, papir-, pap-, metalemballage- og plastemballageaffald</u>	<u>3.817.000</u>	<u>-3.861.000</u>	<u>-44.000</u>
1 Drift	3.817.000	-3.861.000	-44.000
<u>Jammerbugt kommune</u>	<u>3.817.000</u>	<u>-3.861.000</u>	<u>-44.000</u>
163102 Husstandsindsamling af genbrug	2.607.000	-2.618.000	-11.000
092 Gebyr for genanvendelsesordninger	0	-1.560.000	-1.560.000
093 Salg af genanvendelige materialer	0	-1.058.000	-1.058.000
500 Materiale- og aktivitetsudgifter	2.607.000	0	2.607.000
163103 Bobler til flasker og papir	1.210.000	-1.243.000	-33.000
092 Gebyr for genanvendelsesordninger	0	-1.243.000	-1.243.000
500 Materiale- og aktivitetsudgifter	1.210.000	0	1.210.000
<u>64 Ordninger for farligt affald</u>	<u>325.000</u>	<u>-328.000</u>	<u>-3.000</u>
1 Drift	325.000	-328.000	-3.000
<u>Jammerbugt kommune</u>	<u>325.000</u>	<u>-328.000</u>	<u>-3.000</u>
164102 Fælles- udgifter og indtægter	325.000	-328.000	-3.000
092 Gebyr for genanvendelsesordninger	0	-328.000	-328.000
500 Materiale- og aktivitetsudgifter	325.000	0	325.000
<u>65 Genbrugsstationer</u>	<u>20.880.000</u>	<u>-20.466.000</u>	<u>414.000</u>
1 Drift	20.880.000	-20.466.000	414.000
<u>Jammerbugt kommune</u>	<u>20.880.000</u>	<u>-20.466.000</u>	<u>414.000</u>
165101 Fælles- udgifter og indtægter	20.704.000	-20.291.000	413.000
092 Gebyr for affaldsordninger	0	-20.259.000	-20.259.000
093 Salg af genanvendelige materialer	0	-32.000	-32.000
400 Personale	7.227.000	0	7.227.000
500 Materiale- og aktivitetsudgifter	10.086.000	0	10.086.000
600 It, inventar og materiel	1.414.000	0	1.414.000
700 Grunde og bygninger	1.977.000	0	1.977.000
165131 Genbrugsplads Erhverv	176.000	-175.000	1.000
092 Gebyr for affaldsordninger	0	-175.000	-175.000
500 Materiale- og aktivitetsudgifter	176.000	0	176.000

Bevillingsoversigt

Teknik- og Miljøudvalget			
Anlæg			
(I hele kr.)	Udgifter	Indtægter	Netto
50 Teknik- og Miljøudvalget	23.500.000	0	23.500.000
<u>09 Natur og Miljø</u>	<u>2.000.000</u>	<u>0</u>	<u>2.000.000</u>
<u>00 Byudvikling, bolig- og miljøforanstaltninger</u>	<u>2.000.000</u>	<u>0</u>	<u>2.000.000</u>
<u>38 Naturbeskyttelse</u>	<u>1.000.000</u>	<u>0</u>	<u>1.000.000</u>
<u>53 Skove</u>	<u>1.000.000</u>	<u>0</u>	<u>1.000.000</u>
3 Anlæg	1.000.000	0	1.000.000
<u>Jammerbugt kommune</u>	<u>1.000.000</u>	<u>0</u>	<u>1.000.000</u>
038102 Fælles udgifter og indtægter	1.000.000	0	1.000.000
500 Materiale- og aktivitetsudgifter	1.000.000	0	1.000.000
<u>48 Vandløbsvæsen</u>	<u>1.000.000</u>	<u>0</u>	<u>1.000.000</u>
<u>71 Vedligeholdelse af vandløb</u>	<u>1.000.000</u>	<u>0</u>	<u>1.000.000</u>
3 Anlæg	1.000.000	0	1.000.000
<u>Jammerbugt kommune</u>	<u>1.000.000</u>	<u>0</u>	<u>1.000.000</u>
071310 Projekter	1.000.000	0	1.000.000
500 Materiale- og aktivitetsudgifter	1.000.000	0	1.000.000
<u>10 Infrastruktur</u>	<u>21.500.000</u>	<u>0</u>	<u>21.500.000</u>
<u>00 Byudvikling, bolig- og miljøforanstaltninger</u>	<u>4.500.000</u>	<u>0</u>	<u>4.500.000</u>
<u>25 Faste ejendomme</u>	<u>4.500.000</u>	<u>0</u>	<u>4.500.000</u>
<u>10 Fælles formål</u>	<u>4.500.000</u>	<u>0</u>	<u>4.500.000</u>
3 Anlæg	4.500.000	0	4.500.000
<u>Jammerbugt kommune</u>	<u>4.500.000</u>	<u>0</u>	<u>4.500.000</u>
010102 Fælles udgifter og indtægter	4.500.000	0	4.500.000
700 Grunde og bygninger	4.500.000	0	4.500.000
<u>02 Transport og infrastruktur</u>	<u>17.000.000</u>	<u>0</u>	<u>17.000.000</u>
<u>28 Kommunale veje</u>	<u>16.500.000</u>	<u>0</u>	<u>16.500.000</u>
<u>12 Belægninger m.v.</u>	<u>14.500.000</u>	<u>0</u>	<u>14.500.000</u>
3 Anlæg	14.500.000	0	14.500.000
<u>Jammerbugt kommune</u>	<u>14.500.000</u>	<u>0</u>	<u>14.500.000</u>
012302 Fællesudgifter og indtægterRådighedsbeløb	6.000.000	0	6.000.000
500 Materiale- og aktivitetsudgifter	6.000.000	0	6.000.000
212302 Asfaltvedligeholdelse	6.000.000	0	6.000.000
500 Materiale- og aktivitetsudgifter	6.000.000	0	6.000.000
212304 Fortove	500.000	0	500.000
500 Materiale- og aktivitetsudgifter	500.000	0	500.000
212308 Broer og bygværker	2.000.000	0	2.000.000
500 Materiale- og aktivitetsudgifter	2.000.000	0	2.000.000
<u>22 Vejanlæg</u>	<u>2.000.000</u>	<u>0</u>	<u>2.000.000</u>
3 Anlæg	2.000.000	0	2.000.000
<u>Jammerbugt kommune</u>	<u>2.000.000</u>	<u>0</u>	<u>2.000.000</u>
222013 Elmevej Brovst	500.000	0	500.000
001 Projektering	500.000	0	500.000
222014 Infrastruktur Hune	1.500.000	0	1.500.000
001 Projektering	1.500.000	0	1.500.000
<u>35 Havne</u>	<u>500.000</u>	<u>0</u>	<u>500.000</u>
<u>41 Lystbådehavne m.v.</u>	<u>500.000</u>	<u>0</u>	<u>500.000</u>
3 Anlæg	500.000	0	500.000
<u>Gjøl</u>	<u>500.000</u>	<u>0</u>	<u>500.000</u>
243141 Renovering af havneanlæg, ålegræsfang mv.	500.000	0	500.000
700 Grunde og bygninger	500.000	0	500.000

Bevillingsoversigt

Økonomiudvalget			
Drift og refusion			
(I hele kr.)	Udgifter	Indtægter	Netto
10 Økonomiudvalget	388.829.000	-49.848.000	338.981.000
<u>12 Erhverv og turisme</u>	<u>10.038.000</u>	<u>-111.000</u>	<u>9.927.000</u>
<u>06 Fællesudgifter og administration mv.</u>	<u>10.038.000</u>	<u>-111.000</u>	<u>9.927.000</u>
<u>48 Erhvervsudvikling, turisme og landdistrikter</u>	<u>10.038.000</u>	<u>-111.000</u>	<u>9.927.000</u>
<u>62 Turisme</u>	<u>5.048.000</u>	<u>-111.000</u>	<u>4.937.000</u>
<u>1 Drift</u>	<u>5.048.000</u>	<u>-111.000</u>	<u>4.937.000</u>
<u>Jammerbugt kommune</u>	<u>5.048.000</u>	<u>-111.000</u>	<u>4.937.000</u>
662101 Turist - Fælles udgifter og indtægter	1.839.000	0	1.839.000
400 Personale	1.641.000	0	1.641.000
500 Materiale- og aktivitetsudgifter	98.000	0	98.000
600 It, inventar og materiel	100.000	0	100.000
662106 Finhvalen	41.000	0	41.000
500 Materiale- og aktivitetsudgifter	41.000	0	41.000
662110 Destination Nordvestkysten	2.050.000	0	2.050.000
001 Destinationsselskaber	2.050.000	0	2.050.000
662111 Hærvejssekretariatet	300.000	0	300.000
500 Materiale- og aktivitetsudgifter	300.000	0	300.000
662114 Partnerskab for Vestkystturisme	27.000	0	27.000
500 Materiale- og aktivitetsudgifter	27.000	0	27.000
662117 Strandgrunde/-huse Blokhus	80.000	-111.000	-31.000
500 Materiale- og aktivitetsudgifter	80.000	0	80.000
900 Indtægter	0	-111.000	-111.000
662119 Fælles Vækst	650.000	0	650.000
500 Materiale- og aktivitetsudgifter	650.000	0	650.000
662120 Samarbejdsaftale DK2020 Nordjylland	61.000	0	61.000
500 Materiale- og aktivitetsudgifter	61.000	0	61.000
<u>67 Vejledning og Erhvervsudvikling</u>	<u>4.990.000</u>	<u>0</u>	<u>4.990.000</u>
<u>1 Drift</u>	<u>4.990.000</u>	<u>0</u>	<u>4.990.000</u>
<u>Jammerbugt kommune</u>	<u>4.990.000</u>	<u>0</u>	<u>4.990.000</u>
667106 Erhvervskontor	3.131.000	0	3.131.000
400 Personale	2.957.000	0	2.957.000
500 Materiale- og aktivitetsudgifter	174.000	0	174.000
667110 Samarbejder og Netværk	1.859.000	0	1.859.000
500 Materiale- og aktivitetsudgifter	1.859.000	0	1.859.000

Bevillingsoversigt

Økonomiudvalget

Drift og refusion

(I hele kr.)

	Udgifter	Indtægter	Netto
13 Administrativ organisation	246.291.000	-13.742.000	232.549.000
00 Byudvikling, bolig- og miljøforanstaltninger	825.000	0	825.000
25 Faste ejendomme	625.000	0	625.000
18 Driftsikring af boligbyggeri	625.000	0	625.000
1 Drift	625.000	0	625.000
Jammerbugt kommune	625.000	0	625.000
018102 Fælles udgifter og indtægter	625.000	0	625.000
001 Støtte til opførelse af boliger	573.000	0	573.000
002 Ungdomsboligbidrag	52.000	0	52.000
35 Kirkegårde	200.000	0	200.000
40 Kirkegårde	200.000	0	200.000
1 Drift	200.000	0	200.000
Jammerbugt kommune	200.000	0	200.000
035140 Fælles udgifter og indtægter	200.000	0	200.000
500 Materiale- og aktivitetsudgifter	200.000	0	200.000
03 Undervisning og kultur	121.000	0	121.000
35 Kulturel virksomhed	121.000	0	121.000
64 Andre kulturelle opgaver	121.000	0	121.000
1 Drift	121.000	0	121.000
Jammerbugt kommune	121.000	0	121.000
364102 Fælles udgifter og indtægter	121.000	0	121.000
500 Materiale- og aktivitetsudgifter	121.000	0	121.000
05 Sociale opgaver og beskæftigelse	92.000	0	92.000
72 Støtte til frivilligt socialt arbejde og øvrige sociale formål	92.000	0	92.000
99 Frivilligt socialt arbejde og øvrige sociale formål	92.000	0	92.000
1 Drift	92.000	0	92.000
Jammerbugt kommune	92.000	0	92.000
599102 Fælles udgifter og indtægter	92.000	0	92.000
001 Tinglysningssafgift ved lån til betaling af ejendomsskatt	92.000	0	92.000
06 Fællesudgifter og administration mv.	245.253.000	-13.742.000	231.511.000
45 Administrativ organisation	237.207.000	-13.742.000	223.465.000
50 Administrationsbygninger	22.000	0	22.000
1 Drift	22.000	0	22.000
Pandrup	22.000	0	22.000
650150 Administrationsbygningen i Pandrup(Teknik og miljø)	22.000	0	22.000
400 Personale	9.000	0	9.000
500 Materiale- og aktivitetsudgifter	-30.000	0	-30.000
600 It, inventar og materiel	43.000	0	43.000
51 Sekretariat og forvaltninger	87.553.000	-7.470.000	80.083.000
1 Drift	87.553.000	-7.470.000	80.083.000
Jammerbugt kommune	5.901.000	-7.398.000	-1.497.000
651101 Fælles udgifter og indtægter	5.901.000	-7.398.000	-1.497.000
002 Øvrig administration	5.204.000	-3.103.000	2.101.000
090 Administrationsudgifter overført til forsyningsvirksomhe	697.000	-4.295.000	-3.598.000
Fjerritslev	10.665.000	0	10.665.000
651120 Administrationen i Fjerritslev(Børne- og familieforvaltningen)	10.665.000	0	10.665.000
001 Myndighedsudøvelse	1.891.000	0	1.891.000
002 Øvrig administration	8.774.000	0	8.774.000
Brovst	8.937.000	-37.000	8.900.000
651130 Social, Sundhed & Arbejdsmarked	8.937.000	-37.000	8.900.000
002 Øvrig administration	8.937.000	-37.000	8.900.000
Aabybro	34.304.000	-35.000	34.269.000
651140 Administrationen i Aabybro(Centralforvaltningen)	34.304.000	-35.000	34.269.000
001 Myndighedsudøvelse	6.637.000	0	6.637.000
002 Øvrig administration	27.667.000	-35.000	27.632.000
Pandrup	27.746.000	0	27.746.000
651150 Administrationen i Pandrup(Teknik og miljø)	19.720.000	0	19.720.000
001 Myndighedsudøvelse	10.944.000	0	10.944.000
002 Øvrig administration	8.776.000	0	8.776.000
651151 Administrationen i Pandrup (KFL)	4.668.000	0	4.668.000
002 Øvrig administration	4.668.000	0	4.668.000
651152 Ejendomscenter Jammerbugt	3.358.000	0	3.358.000
002 Øvrig administration	3.358.000	0	3.358.000

Bevillingsoversigt

Økonomiudvalget			
Drift og refusion			
(I hele kr.)	Udgifter	Indtægter	Netto
<u>52 Fælles IT og telefoni</u>	<u>53.215.000</u>	<u>-4.014.000</u>	<u>49.201.000</u>
1 Drift	53.215.000	-4.014.000	49.201.000
Jammerbugt kommune	53.215.000	-4.014.000	49.201.000
652101 Fælles udgifter og indtægter	28.064.000	0	28.064.000
500 Materiale- og aktivitetsudgifter	28.064.000	0	28.064.000
600 It, inventar og materiel	0	0	0
652105 IT-afdelingen	25.151.000	-4.014.000	21.137.000
400 Personale	10.040.000	10.000	10.050.000
500 Materiale- og aktivitetsudgifter	10.757.000	1.000	10.758.000
600 It, inventar og materiel	2.874.000	0	2.874.000
700 Grunde og bygninger	100.000	0	100.000
900 Indtægter	1.380.000	-4.025.000	-2.645.000
<u>53 Jobcentre</u>	<u>34.086.000</u>	<u>0</u>	<u>34.086.000</u>
1 Drift	34.086.000	0	34.086.000
Brovst	34.086.000	0	34.086.000
653102 Sundhed & Arbejdsmarked	34.086.000	0	34.086.000
400 Personale	33.784.000	0	33.784.000
500 Materiale- og aktivitetsudgifter	302.000	0	302.000
<u>54 Naturbeskyttelse</u>	<u>6.029.000</u>	<u>0</u>	<u>6.029.000</u>
1 Drift	6.029.000	0	6.029.000
Pandrup	6.029.000	0	6.029.000
654102 Naturbeskyttelse	6.029.000	0	6.029.000
400 Personale	5.677.000	0	5.677.000
500 Materiale- og aktivitetsudgifter	352.000	0	352.000
<u>55 Miljøbeskyttelse</u>	<u>6.237.000</u>	<u>0</u>	<u>6.237.000</u>
1 Drift	6.237.000	0	6.237.000
Pandrup	6.237.000	0	6.237.000
655102 Miljøbeskyttelse	6.237.000	0	6.237.000
400 Personale	5.660.000	0	5.660.000
500 Materiale- og aktivitetsudgifter	577.000	0	577.000
<u>56 Byggesagsbehandling</u>	<u>5.693.000</u>	<u>-2.258.000</u>	<u>3.435.000</u>
1 Drift	5.693.000	-2.258.000	3.435.000
Pandrup	5.693.000	-2.258.000	3.435.000
656101 Byggesagsbehandling	5.693.000	-2.258.000	3.435.000
097 Gebyrer for byggesagsbehandling	0	-2.258.000	-2.258.000
400 Personale	5.693.000	0	5.693.000
<u>57 Voksen-, ældre- og handicapområdet</u>	<u>16.890.000</u>	<u>0</u>	<u>16.890.000</u>
1 Drift	16.890.000	0	16.890.000
Brovst	16.890.000	0	16.890.000
657130 Sundhed & Senior + Sundhed & Handicap	16.890.000	0	16.890.000
400 Personale	16.890.000	0	16.890.000
<u>58 Det specialiserede børneområde</u>	<u>17.344.000</u>	<u>0</u>	<u>17.344.000</u>
1 Drift	17.344.000	0	17.344.000
Fjerritslev	17.344.000	0	17.344.000
658120 Central ledelse og administration	17.344.000	0	17.344.000
400 Personale	17.153.000	0	17.153.000
600 It, inventar og materiel	191.000	0	191.000
<u>59 Administrationsbidrag til Udbetaling Danmark og Seniorpensionsenheden mv.</u>	<u>10.138.000</u>	<u>0</u>	<u>10.138.000</u>
1 Drift	10.138.000	0	10.138.000
Jammerbugt kommune	10.138.000	0	10.138.000
659102 Fælles udgifter og indtægter	10.138.000	0	10.138.000
001 Udbetaling Danmark	9.728.000	0	9.728.000
002 Seniorpensionsenheden	340.000	0	340.000
003 Lønmodtagernes Feriemidler	70.000	0	70.000
<u>52 Lønpuljer m.v.</u>	<u>8.046.000</u>	<u>0</u>	<u>8.046.000</u>
<u>72 Tjenestemandspension</u>	<u>8.046.000</u>	<u>0</u>	<u>8.046.000</u>
1 Drift	8.046.000	0	8.046.000
Jammerbugt kommune	8.046.000	0	8.046.000
672102 Fælles udgifter og indtægter	8.046.000	0	8.046.000
400 Personale	8.046.000	0	8.046.000

Bevillingsoversigt

Økonomiudvalget			
Drift og refusion			
(I hele kr.)	Udgifter	Indtægter	Netto
<u>14 Politisk organisation</u>	<u>13.259.000</u>	<u>0</u>	<u>13.259.000</u>
<u>06 Fællesudgifter og administration mv.</u>	<u>13.259.000</u>	<u>0</u>	<u>13.259.000</u>
<u>42 Politisk organisation</u>	<u>10.182.000</u>	<u>0</u>	<u>10.182.000</u>
<u>40 Fælles formål</u>	<u>494.000</u>	<u>0</u>	<u>494.000</u>
1 Drift	494.000	0	494.000
Jammerbugt kommune	494.000	0	494.000
640101 Fælles udgifter	494.000	0	494.000
500 Materiale- og aktivitetsudgifter	494.000	0	494.000
<u>41 Kommunalbestyrelsesmedlemmer</u>	<u>9.000.000</u>	<u>0</u>	<u>9.000.000</u>
1 Drift	9.000.000	0	9.000.000
Jammerbugt kommune	9.000.000	0	9.000.000
641101 Fælles udgifter	9.000.000	0	9.000.000
400 Personale	8.616.000	0	8.616.000
500 Materiale- og aktivitetsudgifter	222.000	0	222.000
600 It, inventar og materiel	162.000	0	162.000
<u>42 Kommissioner, råd og nævn</u>	<u>491.000</u>	<u>0</u>	<u>491.000</u>
1 Drift	491.000	0	491.000
Jammerbugt kommune	491.000	0	491.000
642101 Fælles udgifter	491.000	0	491.000
400 Personale	196.000	0	196.000
500 Materiale- og aktivitetsudgifter	295.000	0	295.000
<u>43 Valg m.v.</u>	<u>197.000</u>	<u>0</u>	<u>197.000</u>
1 Drift	197.000	0	197.000
Jammerbugt kommune	197.000	0	197.000
643100 Tværgående udgifter Valg	197.000	0	197.000
500 Materiale- og aktivitetsudgifter	197.000	0	197.000
<u>45 Administrativ organisation</u>	<u>1.406.000</u>	<u>0</u>	<u>1.406.000</u>
<u>51 Sekretariat og forvaltninger</u>	<u>1.406.000</u>	<u>0</u>	<u>1.406.000</u>
1 Drift	1.406.000	0	1.406.000
Jammerbugt kommune	1.406.000	0	1.406.000
651101 Fælles udgifter og indtægter	1.406.000	0	1.406.000
002 Øvrig administration	1.406.000	0	1.406.000
<u>48 Erhvervsudvikling, turisme og landdistrikter</u>	<u>1.671.000</u>	<u>0</u>	<u>1.671.000</u>
<u>68 Udvikling af yder- og landdistrikts områder</u>	<u>1.671.000</u>	<u>0</u>	<u>1.671.000</u>
1 Drift	1.671.000	0	1.671.000
Jammerbugt kommune	1.671.000	0	1.671.000
668102 Fælles udgifter og indtægter	1.671.000	0	1.671.000
500 Materiale- og aktivitetsudgifter	1.671.000	0	1.671.000
900 Indtægter	0	0	0

Bevillingsoversigt

Økonomiudvalget			
Drift og refusion			
(I hele kr.)	Udgifter	Indtægter	Netto
<u>15 Kommunale ejendomme</u>	<u>80.708.000</u>	<u>-35.903.000</u>	<u>44.805.000</u>
<u>00 Byudvikling, bolig- og miljøforanstaltninger</u>	<u>9.046.000</u>	<u>-33.171.000</u>	<u>-24.125.000</u>
<u>22 Jordforsyning</u>	<u>0</u>	<u>-269.000</u>	<u>-269.000</u>
<u>05 Ubestemte formål</u>	<u>0</u>	<u>-269.000</u>	<u>-269.000</u>
1 Drift	0	-269.000	-269.000
Pandrup	0	-269.000	-269.000
005160 Diverse udgifter og indtægter	0	-269.000	-269.000
900 Indtægter	0	-269.000	-269.000
<u>25 Faste ejendomme</u>	<u>8.849.000</u>	<u>-32.902.000</u>	<u>-24.053.000</u>
<u>10 Fælles formål</u>	<u>1.541.000</u>	<u>-59.000</u>	<u>1.482.000</u>
1 Drift	1.541.000	-59.000	1.482.000
<u>Jammerbugt kommune</u>	<u>490.000</u>	<u>0</u>	<u>490.000</u>
010102 Fælles udgifter og indtægter	301.000	0	301.000
500 Materiale- og aktivitetsudgifter	230.000	0	230.000
600 It, inventar og materiel	26.000	0	26.000
700 Grunde og bygninger	45.000	0	45.000
010110 Fællesudgifter og -indtægter	179.000	0	179.000
700 Grunde og bygninger	179.000	0	179.000
010151 Shelters	10.000	0	10.000
700 Grunde og bygninger	10.000	0	10.000
<u>Fjerritslev</u>	<u>131.000</u>	<u>-4.000</u>	<u>127.000</u>
010120 Off. toilet - Danmarksgade 1	42.000	0	42.000
700 Grunde og bygninger	42.000	0	42.000
010122 Off. toilet - Torvet	58.000	-4.000	54.000
700 Grunde og bygninger	58.000	0	58.000
900 Indtægter	0	-4.000	-4.000
010124 Off. toilet - Kollerup Strand	31.000	0	31.000
700 Grunde og bygninger	31.000	0	31.000
<u>Thorup Strand</u>	<u>29.000</u>	<u>0</u>	<u>29.000</u>
010128 Off. toilet	29.000	0	29.000
700 Grunde og bygninger	29.000	0	29.000
<u>Klim</u>	<u>17.000</u>	<u>0</u>	<u>17.000</u>
010130 Off. toilet	17.000	0	17.000
700 Grunde og bygninger	17.000	0	17.000
<u>Skerping</u>	<u>18.000</u>	<u>0</u>	<u>18.000</u>
010134 Off. toilet - Husby Hole	18.000	0	18.000
700 Grunde og bygninger	18.000	0	18.000
<u>Slettestrand</u>	<u>37.000</u>	<u>0</u>	<u>37.000</u>
010136 Off. toilet - Slettestrandvej	37.000	0	37.000
700 Grunde og bygninger	37.000	0	37.000
<u>Brovst</u>	<u>20.000</u>	<u>0</u>	<u>20.000</u>
010141 Off. toilet - Brovst Hallen	20.000	0	20.000
700 Grunde og bygninger	20.000	0	20.000
<u>Tranum Strand</u>	<u>64.000</u>	<u>0</u>	<u>64.000</u>
010142 Off. toilet - Tranum Strand	64.000	0	64.000
700 Grunde og bygninger	64.000	0	64.000
<u>Tranum</u>	<u>47.000</u>	<u>0</u>	<u>47.000</u>
010143 Off. toilet - Udsigten	47.000	0	47.000
700 Grunde og bygninger	47.000	0	47.000
<u>Ejstrup Strand</u>	<u>30.000</u>	<u>0</u>	<u>30.000</u>
010145 Off. toilet - Ejstrup Strand	30.000	0	30.000
700 Grunde og bygninger	30.000	0	30.000
<u>Birkelse</u>	<u>15.000</u>	<u>0</u>	<u>15.000</u>
010167 Offentligt toilet Birkelse Oplevelsescenter	15.000	0	15.000
700 Grunde og bygninger	15.000	0	15.000
<u>Pandrup</u>	<u>26.000</u>	<u>0</u>	<u>26.000</u>
010152 Off. toilet - Aalborgvej	26.000	0	26.000
700 Grunde og bygninger	26.000	0	26.000
<u>Rødhus</u>	<u>17.000</u>	<u>-10.000</u>	<u>7.000</u>
010156 Off. toilet - Strandfogedensvej 89	17.000	-10.000	7.000
700 Grunde og bygninger	17.000	0	17.000
900 Indtægter	0	-10.000	-10.000
<u>Blokhus</u>	<u>534.000</u>	<u>-33.000</u>	<u>501.000</u>
010158 Off. toilet Strandvejen 25 - Strandcenter	243.000	-33.000	210.000
700 Grunde og bygninger	243.000	0	243.000
900 Indtægter	0	-33.000	-33.000

Bevillingsoversigt

Økonomiudvalget			
Drift og refusion			
(I hele kr.)	Udgifter	Indtægter	Netto
010159 Off. toilet Torvet Blokhuis	50.000	0	50.000
700 Grunde og bygninger	50.000	0	50.000
010160 Off. toilet Jensensvej 34 - Busterminal	91.000	0	91.000
700 Grunde og bygninger	91.000	0	91.000
010163 Offentligt toilet i Kalstrupcenteret, Blokhuis	150.000	0	150.000
700 Grunde og bygninger	150.000	0	150.000
<u>Saltum Strand</u>	<u>42.000</u>	<u>-7.000</u>	<u>35.000</u>
010162 off. toilet - Saltum Strandvej 221	42.000	-7.000	35.000
700 Grunde og bygninger	42.000	0	42.000
900 Indtægter	0	-7.000	-7.000
<u>Grønhøj</u>	<u>22.000</u>	<u>-5.000</u>	<u>17.000</u>
010164 Off. toilet - Grønhøj Strandvej	22.000	-5.000	17.000
700 Grunde og bygninger	22.000	0	22.000
900 Indtægter	0	-5.000	-5.000
<u>Saltum</u>	<u>2.000</u>	<u>0</u>	<u>2.000</u>
010166 Off. toilet - Søndergade	2.000	0	2.000
700 Grunde og bygninger	2.000	0	2.000
<u>11 Beboelse</u>	<u>1.041.000</u>	<u>-1.423.000</u>	<u>-382.000</u>
1 Drift	1.041.000	-1.423.000	-382.000
<u>Fjerritslev</u>	<u>28.000</u>	<u>0</u>	<u>28.000</u>
011110 Grønnegade	28.000	0	28.000
700 Grunde og bygninger	28.000	0	28.000
<u>Trekroner</u>	<u>16.000</u>	<u>-57.000</u>	<u>-41.000</u>
011125 Skolevænget 4	11.000	-29.000	-18.000
700 Grunde og bygninger	11.000	0	11.000
900 Indtægter	0	-29.000	-29.000
011126 Skolevænget 8	5.000	-28.000	-23.000
700 Grunde og bygninger	5.000	0	5.000
900 Indtægter	0	-28.000	-28.000
<u>Tranum</u>	<u>543.000</u>	<u>0</u>	<u>543.000</u>
011140 Brovst Asylcenter	543.000	0	543.000
700 Grunde og bygninger	543.000	0	543.000
<u>Halvrimmen</u>	<u>59.000</u>	<u>-67.000</u>	<u>-8.000</u>
011135 Thistedvej 41, Halvrimmen	59.000	-67.000	-8.000
001 Boliger til integration af udlændinge	59.000	0	59.000
092 Betaling vedrørende boliger til integration af udlænding	0	-67.000	-67.000
<u>Pandrup</u>	<u>58.000</u>	<u>-95.000</u>	<u>-37.000</u>
011106 Kommunal andel til vedligeholdelse af private grusveje	12.000	0	12.000
700 Grunde og bygninger	12.000	0	12.000
011171 Bredgade 42	46.000	-95.000	-49.000
001 Boliger til integration af udlændinge	46.000	0	46.000
092 Betaling vedrørende boliger til integration af udlænding	0	-95.000	-95.000
<u>Kås</u>	<u>196.000</u>	<u>-1.001.000</u>	<u>-805.000</u>
011180 Syrenparken Gammelgårdsvej 26-40	196.000	-1.001.000	-805.000
500 Materiale- og aktivitetsudgifter	102.000	0	102.000
700 Grunde og bygninger	251.000	0	251.000
900 Indtægter	-157.000	-1.001.000	-1.158.000
<u>Ingstrup</u>	<u>113.000</u>	<u>-129.000</u>	<u>-16.000</u>
011184 Præstegårdsvej 34	113.000	-129.000	-16.000
400 Personale	41.000	0	41.000
500 Materiale- og aktivitetsudgifter	36.000	0	36.000
700 Grunde og bygninger	146.000	0	146.000
900 Indtægter	-110.000	-129.000	-239.000
<u>Saltum</u>	<u>19.000</u>	<u>-39.000</u>	<u>-20.000</u>
011188 Søndergade 28	19.000	-39.000	-20.000
001 Boliger til integration af udlændinge	19.000	0	19.000
092 Betaling vedrørende boliger til integration af udlænding	0	-39.000	-39.000
<u>Sdr. Saltum</u>	<u>9.000</u>	<u>-35.000</u>	<u>-26.000</u>
011187 Horsedalvej 5	9.000	-35.000	-26.000
700 Grunde og bygninger	9.000	0	9.000
900 Indtægter	0	-35.000	-35.000
<u>12 Erhvervsjendomme</u>	<u>824.000</u>	<u>-1.298.000</u>	<u>-474.000</u>
1 Drift	824.000	-1.298.000	-474.000
<u>Fjerritslev</u>	<u>104.000</u>	<u>-151.000</u>	<u>-47.000</u>
012121 Østergade 2b	13.000	-151.000	-138.000
700 Grunde og bygninger	13.000	0	13.000
900 Indtægter	0	-151.000	-151.000

Bevillingsoversigt

Økonomiudvalget			
Drift og refusion			
(I hele kr.)	Udgifter	Indtægter	Netto
012123 Skolegade 12	91.000	0	91.000
500 Materiale og aktivitetsudgifter	14.000	0	14.000
700 Grunde og bygninger	77.000	0	77.000
Brovst	15.000	-61.000	-46.000
012140 Elmevej 8, Rutebilstationen	15.000	-61.000	-46.000
700 Grunde og bygninger	15.000	0	15.000
900 Indtægter	0	-61.000	-61.000
Aabybro	705.000	-1.086.000	-381.000
012127 Lægeklinik Aabybro, Søparken 2, Aabybro	0	-209.000	-209.000
900 Indtægter	0	-209.000	-209.000
012145 Rutebilstationen	94.000	-46.000	48.000
700 Grunde og bygninger	94.000	0	94.000
900 Indtægter	0	-46.000	-46.000
012150 Industrivej 2, Aabybro - drift	511.000	-831.000	-320.000
700 Grunde og bygninger	511.000	0	511.000
900 Indtægter	0	-831.000	-831.000
012152 Aabybro midtby	100.000	0	100.000
700 Grunde og bygninger	100.000	0	100.000
<u>13 Andre faste ejendomme</u>	<u>-4.664.000</u>	<u>-2.310.000</u>	<u>-6.974.000</u>
1 Drift	-4.664.000	-2.310.000	-6.974.000
Jammerbugt kommune	-7.030.000	0	-7.030.000
013102 Klimaskærme kommunens ejendomme	-6.241.000	0	-6.241.000
700 Grunde og bygninger	-6.241.000	0	-6.241.000
013104 Gevinst ved enerigbesparendeinvesteringer	-789.000	0	-789.000
700 Grunde og bygninger	-789.000	0	-789.000
Hjørdal	0	-38.000	-38.000
013161 Hjørdal Børnehave, Nørtorupvej 2 (Udlejning til privat børnehave)	0	-38.000	-38.000
900 Indtægter	0	-38.000	-38.000
Slettestrand	9.000	0	9.000
013129 Redningsstationen	9.000	0	9.000
700 Grunde og bygninger	9.000	0	9.000
Brovst	2.353.000	-2.078.000	275.000
013130 Brovst skole (udlejning til asylcenter)	0	-1.000	-1.000
901 Indtægter	0	-1.000	-1.000
013131 Bratskov	405.000	-22.000	383.000
400 Personale	181.000	0	181.000
500 Materiale og aktivitetsudgifter	15.000	0	15.000
700 Grunde og bygninger	209.000	0	209.000
900 Indtægter	0	-22.000	-22.000
013132 Oxholm mølle	18.000	0	18.000
700 Grunde og bygninger	18.000	0	18.000
013164 Jammerbugt Sundhedshus, Sygehusvej 6, Brovst	1.930.000	-2.055.000	-125.000
400 Personale	180.000	0	180.000
700 Grunde og bygninger	1.750.000	0	1.750.000
900 Indtægter	0	-2.055.000	-2.055.000
Tranum	131.000	-123.000	8.000
013133 Tranum Strandgaard	117.000	-123.000	-6.000
500 Materiale og aktivitetsudgifter	1.000	0	1.000
700 Grunde og bygninger	116.000	0	116.000
900 Indtægter	0	-123.000	-123.000
013140 Strandvejen 14, Tranum	14.000	0	14.000
700 Grunde og bygninger	14.000	0	14.000
Østerby	4.000	-33.000	-29.000
013136 Hammerhøj 3 (lærerbolig)	4.000	-33.000	-29.000
700 Grunde og bygninger	4.000	0	4.000
900 Indtægter	0	-33.000	-33.000
Halvrimmen	-144.000	-38.000	-182.000
013138 Halvrimmen Skole & SFO (Skolegade 1-3)	-144.000	0	-144.000
700 Grunde og bygninger	353.000	0	353.000
901 Indtægter	-497.000	0	-497.000
013160 Halvrimmen Børnehave (Udlejning til privat børnehave)	0	-38.000	-38.000
900 Indtægter	0	-38.000	-38.000
Aabybro	54.000	0	54.000
013141 "Hullet", Kirkevej 28	54.000	0	54.000
700 Grunde og bygninger	54.000	0	54.000

Bevillingsoversigt

Økonomiudvalget			
Drift og refusion			
(I hele kr.)	Udgifter	Indtægter	Netto
Kås	80.000	0	80.000
013154 Langgade 83B, Kaas	1.000	0	1.000
700 Grunde og bygninger	1.000	0	1.000
013158 Svanemosevej 45, Kaas(tidl. børnehaven Solen)	43.000	0	43.000
700 Grunde og bygninger	43.000	0	43.000
013159 Kaas Lystanlæg, Stadionvej 9	11.000	0	11.000
700 Grunde og bygninger	11.000	0	11.000
013181 Stadionvej 7, Kaas - udlejet til næstehjælperne	25.000	0	25.000
700 Grunde og bygninger	25.000	0	25.000
Vester Hjermitslev	130.000	0	130.000
013180 Gardsvej 1, V. Hj. (V. Hjermislev Skole)	130.000	0	130.000
700 Grunde og bygninger	130.000	0	130.000
Ejendomscenter Jammerbuht	-251.000	0	-251.000
013701 Fælles udgifter	-534.000	0	-534.000
400 Personale	-346.000	0	-346.000
500 Materiale og aktivitetsudgifter	-16.000	0	-16.000
600 IT, inventar og materiel	-172.000	0	-172.000
013702 Klynge Fjerritslev	68.000	0	68.000
400 Personale	25.000	0	25.000
600 IT, inventar og materiel	43.000	0	43.000
013703 Klynge Brovst	71.000	0	71.000
400 Personale	28.000	0	28.000
600 IT, inventar og materiel	43.000	0	43.000
013704 Klynge Aabybro	22.000	0	22.000
400 Personale	22.000	0	22.000
013705 Klynge Pandrup	122.000	0	122.000
400 Personale	36.000	0	36.000
600 IT, inventar og materiel	86.000	0	86.000
15 Byfornyelse	28.000	0	28.000
1 Drift	28.000	0	28.000
Jammerbuht kommune	28.000	0	28.000
015102 Fællesudgifter og -indtægter	28.000	0	28.000
001 Udgifter til byfornyelse	28.000	0	28.000
19 Ældreboliger	10.079.000	-27.812.000	-17.733.000
1 Drift	10.079.000	-27.812.000	-17.733.000
Fjerritslev	2.928.000	-8.332.000	-5.404.000
019102 Afdeling 7 - Solgården	1.857.000	-5.345.000	-3.488.000
092 Lejeindtægter	0	-5.345.000	-5.345.000
500 Materiale- og aktivitetsudgifter	218.000	0	218.000
700 Grunde og bygninger	1.655.000	0	1.655.000
900 Indtægter	-16.000	0	-16.000
019104 Afdeling 4 - Parkvænget 31-73	584.000	-1.424.000	-840.000
092 Lejeindtægter	0	-1.424.000	-1.424.000
500 Materiale- og aktivitetsudgifter	84.000	0	84.000
700 Grunde og bygninger	500.000	0	500.000
019106 Afdeling 6- Parkvej 12-40 & Solkrogen 8-19	487.000	-1.563.000	-1.076.000
092 Lejeindtægter	0	-1.563.000	-1.563.000
500 Materiale- og aktivitetsudgifter	61.000	0	61.000
700 Grunde og bygninger	418.000	0	418.000
900 Indtægter	8.000	0	8.000
Klim	368.000	-1.024.000	-656.000
019106 Afdeling 10 - Solkrogen 21	368.000	-1.024.000	-656.000
092 Lejeindtægter	0	-1.024.000	-1.024.000
500 Materiale- og aktivitetsudgifter	22.000	0	22.000
700 Grunde og bygninger	346.000	0	346.000
Hjortdal	803.000	-2.102.000	-1.299.000
019108 Afdeling 5 - Krabben	803.000	-2.102.000	-1.299.000
092 Lejeindtægter	0	-2.102.000	-2.102.000
500 Materiale- og aktivitetsudgifter	58.000	0	58.000
700 Grunde og bygninger	764.000	0	764.000
900 Indtægter	-19.000	0	-19.000
Brovst	2.390.000	-7.408.000	-5.018.000
019110 Afdeling 1- Brovst Ældreboliger	867.000	-3.687.000	-2.820.000
092 Lejeindtægter	0	-3.687.000	-3.687.000
500 Materiale- og aktivitetsudgifter	156.000	0	156.000
700 Grunde og bygninger	1.034.000	0	1.034.000
900 Indtægter	-323.000	0	-323.000

Bevillingsoversigt

Økonomiudvalget			
Drift og refusion			
(I hele kr.)	Udgifter	Indtægter	Netto
019112 Afdeling 2 - Brovst Plejeboliger	1.523.000	-3.721.000	-2.198.000
092 Lejeindtægter	0	-3.721.000	-3.721.000
500 Materiale- og aktivitetsudgifter	175.000	0	175.000
700 Grunde og bygninger	1.605.000	0	1.605.000
900 Indtægter	-257.000	0	-257.000
Aabybro	1.218.000	-3.000.000	-1.782.000
019119 Afdeling 9 - Toftehøj	979.000	-2.491.000	-1.512.000
092 Lejeindtægter	0	-2.491.000	-2.491.000
500 Materiale- og aktivitetsudgifter	86.000	0	86.000
700 Grunde og bygninger	898.000	0	898.000
900 Indtægter	-5.000	0	-5.000
019122 Afdeling 11 - Sneppevej 6-8	239.000	-509.000	-270.000
092 Lejeindtægter	0	-509.000	-509.000
500 Materiale- og aktivitetsudgifter	25.000	0	25.000
700 Grunde og bygninger	220.000	0	220.000
900 Indtægter	-6.000	0	-6.000
Birkelse	442.000	-794.000	-352.000
019124 Afdeling 8 - Ældreboliger i Birkelse - Birkevangen 4-26	442.000	-794.000	-352.000
092 Lejeindtægter	0	-794.000	-794.000
500 Materiale- og aktivitetsudgifter	63.000	0	63.000
700 Grunde og bygninger	384.000	0	384.000
900 Indtægter	-5.000	0	-5.000
Pandrup	1.251.000	-3.449.000	-2.198.000
019129 Afdeling 13, Pandrup Plejecenter	1.251.000	-3.449.000	-2.198.000
092 Lejeindtægter	0	-3.449.000	-3.449.000
500 Materiale- og aktivitetsudgifter	118.000	0	118.000
700 Grunde og bygninger	1.138.000	0	1.138.000
900 Indtægter	-5.000	0	-5.000
Kås	679.000	-1.703.000	-1.024.000
019130 Ældreboliger Gammelgårdsvej 46 (Kaas Plejecenter) Afd 3	679.000	-1.703.000	-1.024.000
092 Lejeindtægter	0	-1.703.000	-1.703.000
500 Materiale- og aktivitetsudgifter	56.000	0	56.000
700 Grunde og bygninger	700.000	0	700.000
900 Indtægter	-77.000	0	-77.000
28 Fritidsområder	46.000	0	46.000
20 Grønne områder og naturpladser	46.000	0	46.000
1 Drift	46.000	0	46.000
Jammerbugt kommune	46.000	0	46.000
020101 Naturområder, parker og legepladser	46.000	0	46.000
700 Grunde og bygninger	46.000	0	46.000
32 Fritidsfaciliteter	151.000	0	151.000
35 Andre fritidsfaciliteter	151.000	0	151.000
1 Drift	151.000	0	151.000
Hjørtedal	151.000	0	151.000
035110 Hjørtedal kulturcenter	151.000	0	151.000
700 Grunde og bygninger	151.000	0	151.000
02 Transport og infrastruktur	944.000	-22.000	922.000
22 Fælles funktioner	761.000	0	761.000
05 Driftsbygninger og -pladser	761.000	0	761.000
1 Drift	761.000	0	761.000
Jammerbugt kommune	761.000	0	761.000
205101 Materielgården Jammerbugt	761.000	0	761.000
700 Grunde og bygninger	761.000	0	761.000
32 Kollektiv trafik	2.000	0	2.000
30 Fælles formål	2.000	0	2.000
1 Drift	2.000	0	2.000
Blokhus	2.000	0	2.000
230102 Toiletbygning Jensens Vej 30	2.000	0	2.000
700 Grunde og bygninger	2.000	0	2.000
35 Havne	181.000	-22.000	159.000
41 Lystbådehavne m.v.	181.000	-22.000	159.000
1 Drift	22.000	0	22.000
241120 Haverslev Havn	22.000	0	22.000
700 Grunde og bygninger	22.000	0	22.000
Total	181.000	-22.000	159.000

Bevillingsoversigt

Økonomiudvalget			
Drift og refusion			
(I hele kr.)	Udgifter	Indtægter	Netto
Attrup Havn	50.000	-22.000	28.000
241130 Attrup Havn	50.000	-22.000	28.000
700 Grunde og bygninger	50.000	0	50.000
900 Indtægter	0	-22.000	-22.000
Gjøl	109.000	0	109.000
241140 Gjøl havn	109.000	0	109.000
700 Grunde og bygninger	109.000	0	109.000
03 Undervisning og kultur	41.575.000	0	41.575.000
22 Folkeskolen m.m.	40.123.000	0	40.123.000
01 Folkeskoler	34.602.000	0	34.602.000
1 Drift	34.602.000	0	34.602.000
Jammerbugt kommune	89.000	0	89.000
300001 Fællesudgifter og -indtægter	89.000	0	89.000
700 Grunde og bygninger	89.000	0	89.000
Fjerritslev	3.937.000	0	3.937.000
301110 Fjerritslev skole	3.937.000	0	3.937.000
400 Personale	2.701.000	0	2.701.000
700 Grunde og bygninger	1.236.000	0	1.236.000
Klim	795.000	0	795.000
301112 Thorup-Klim Skole	795.000	0	795.000
400 Personale	549.000	0	549.000
700 Grunde og bygninger	246.000	0	246.000
Gøttrup	1.200.000	0	1.200.000
301114 Ørebroskolen	1.200.000	0	1.200.000
400 Personale	905.000	0	905.000
700 Grunde og bygninger	295.000	0	295.000
Trekroner	1.368.000	0	1.368.000
301116 Trekroner Skole	1.368.000	0	1.368.000
400 Personale	853.000	0	853.000
700 Grunde og bygninger	515.000	0	515.000
Brovst	3.960.000	0	3.960.000
301120 Brovst Skole	3.960.000	0	3.960.000
400 Personale	2.470.000	0	2.470.000
700 Grunde og bygninger	1.490.000	0	1.490.000
Skovsgård	2.834.000	0	2.834.000
301140 Skovsgård Tranum Skole	2.834.000	0	2.834.000
400 Personale	1.840.000	0	1.840.000
700 Grunde og bygninger	994.000	0	994.000
Aabybro	8.511.000	0	8.511.000
301150 Aabybro Skole	8.511.000	0	8.511.000
700 Grunde og bygninger	8.511.000	0	8.511.000
Gjøl	826.000	0	826.000
301152 Gjøl Skole	826.000	0	826.000
400 Personale	624.000	0	624.000
700 Grunde og bygninger	202.000	0	202.000
Biersted	2.845.000	0	2.845.000
301156 Biersted Skole	2.845.000	0	2.845.000
400 Personale	1.695.000	0	1.695.000
700 Grunde og bygninger	1.150.000	0	1.150.000
Nørhalne	1.468.000	0	1.468.000
301158 Nørhalne Skole	1.468.000	0	1.468.000
400 Personale	990.000	0	990.000
700 Grunde og bygninger	478.000	0	478.000
Kås	4.818.000	0	4.818.000
301162 Jetsmark Skolecenter	4.818.000	0	4.818.000
400 Personale	2.922.000	0	2.922.000
700 Grunde og bygninger	1.896.000	0	1.896.000
Saltum	1.951.000	0	1.951.000
301170 Saltum Skole	1.951.000	0	1.951.000
400 Personale	1.350.000	0	1.350.000
700 Grunde og bygninger	601.000	0	601.000
02 Fællesudgifter for kommunens samlede skolevæsen	540.000	0	540.000
1 Drift	540.000	0	540.000
Tranum Strand	107.000	0	107.000
302110 Naturcenter Fosdalen	107.000	0	107.000
400 Personale	11.000	0	11.000
700 Grunde og bygninger	96.000	0	96.000

Bevillingsoversigt

Økonomiudvalget			
Drift og refusion			
(I hele kr.)	Udgifter	Indtægter	Netto
Saltum	433.000	0	433.000
302130 Lejrskole Lille Norge	170.000	0	170.000
400 Personale	49.000	0	49.000
700 Grunde og bygninger	121.000	0	121.000
302140 Nolshallen	263.000	0	263.000
400 Personale	85.000	0	85.000
700 Grunde og bygninger	178.000	0	178.000
<u>05 Skolefritidsordninger</u>	4.981.000	0	4.981.000
1 Drift	4.981.000	0	4.981.000
Fjerritslev	453.000	0	453.000
305110 Fjerritslev SFO	453.000	0	453.000
400 Personale	327.000	0	327.000
700 Grunde og bygninger	126.000	0	126.000
Klim	428.000	0	428.000
305112 Thorup-Klim SI - Storkereden	428.000	0	428.000
400 Personale	269.000	0	269.000
700 Grunde og bygninger	159.000	0	159.000
Gøttrup	430.000	0	430.000
305114 Ørebros SI - Regnbuen	430.000	0	430.000
400 Personale	285.000	0	285.000
700 Grunde og bygninger	145.000	0	145.000
Trekroner	465.000	0	465.000
305118 Trekroner SI - Solstrålen	465.000	0	465.000
400 Personale	278.000	0	278.000
700 Grunde og bygninger	187.000	0	187.000
Brovst	209.000	0	209.000
305120 Brovst SFO - Kometen	209.000	0	209.000
400 Personale	141.000	0	141.000
700 Grunde og bygninger	68.000	0	68.000
Tranum	182.000	0	182.000
305122 Tranum LBO	182.000	0	182.000
400 Personale	39.000	0	39.000
700 Grunde og bygninger	143.000	0	143.000
Aabybro	574.000	0	574.000
305130 Aabybro SFO - Bikuben	233.000	0	233.000
700 Grunde og bygninger	233.000	0	233.000
305155 Førskolehus, Kattedamsvej 32 C, Aabybro	341.000	0	341.000
700 Grunde og bygninger	341.000	0	341.000
Gjøl	492.000	0	492.000
305136 Gjøl SI	492.000	0	492.000
400 Personale	332.000	0	332.000
700 Grunde og bygninger	160.000	0	160.000
Birkelse	205.000	0	205.000
305138 Ulveskov SI	205.000	0	205.000
400 Personale	95.000	0	95.000
700 Grunde og bygninger	110.000	0	110.000
Biersted	247.000	0	247.000
305140 Biersted SFO - Bissen og Fristedet	247.000	0	247.000
400 Personale	103.000	0	103.000
700 Grunde og bygninger	144.000	0	144.000
Nørhalne	152.000	0	152.000
305142 Nørhalne SI	152.000	0	152.000
700 Grunde og bygninger	152.000	0	152.000
Pandrup	496.000	0	496.000
305144 Skolecenter Jetsmark SFO	496.000	0	496.000
400 Personale	293.000	0	293.000
700 Grunde og bygninger	203.000	0	203.000
Kås	391.000	0	391.000
305146 Jetsmark SFO	391.000	0	391.000
400 Personale	211.000	0	211.000
700 Grunde og bygninger	180.000	0	180.000
Saltum	257.000	0	257.000
305154 Saltum SI	257.000	0	257.000
400 Personale	152.000	0	152.000
700 Grunde og bygninger	105.000	0	105.000

Bevillingsoversigt

Økonomiudvalget			
Drift og refusion			
(I hele kr.)	Udgifter	Indtægter	Netto
<u>32 Folkebiblioteker</u>	<u>1.036.000</u>	<u>0</u>	<u>1.036.000</u>
<u>50 Folkebiblioteker</u>	<u>1.036.000</u>	<u>0</u>	<u>1.036.000</u>
1 Drift	1.036.000	0	1.036.000
Jammerbugt kommune	1.036.000	0	1.036.000
350120 Jammerbugt bibliotekerne	1.036.000	0	1.036.000
400 Personale	334.000	0	334.000
700 Grunde og bygninger	702.000	0	702.000
<u>35 Kulturel virksomhed</u>	<u>117.000</u>	<u>0</u>	<u>117.000</u>
<u>63 Musikarrangementer</u>	<u>117.000</u>	<u>0</u>	<u>117.000</u>
1 Drift	117.000	0	117.000
Jammerbugt kommune	117.000	0	117.000
363105 Jammerbugt Kulturskole	117.000	0	117.000
700 Grunde og bygninger	117.000	0	117.000
<u>38 Folkeoplysning og fritidsaktiviteter m.v.</u>	<u>299.000</u>	<u>0</u>	<u>299.000</u>
<u>76 Ungdomsskolevirksomhed</u>	<u>299.000</u>	<u>0</u>	<u>299.000</u>
1 Drift	299.000	0	299.000
Jammerbugt kommune	299.000	0	299.000
376200 Sekretariatet	299.000	0	299.000
400 Personale	35.000	0	35.000
700 Grunde og bygninger	264.000	0	264.000
<u>04 Sundhedsområdet</u>	<u>1.263.000</u>	<u>0</u>	<u>1.263.000</u>
<u>62 Sundhedsudgifter m.v.</u>	<u>1.263.000</u>	<u>0</u>	<u>1.263.000</u>
<u>82 Genoptræning og vedligeholdelsestræning</u>	<u>641.000</u>	<u>0</u>	<u>641.000</u>
1 Drift	641.000	0	641.000
Jammerbugt kommune	641.000	0	641.000
482106 Sundhed - Bevægelse	133.000	0	133.000
700 Grunde og bygninger	133.000	0	133.000
482108 Sundhedshuset, Sygehusvej 3	508.000	0	508.000
700 Grunde og bygninger	508.000	0	508.000
<u>85 Kommunal tandpleje</u>	<u>622.000</u>	<u>0</u>	<u>622.000</u>
1 Drift	622.000	0	622.000
Jammerbugt kommune	254.000	0	254.000
485102 Tandplejen Jammerbugt	254.000	0	254.000
400 Personale	254.000	0	254.000
Fjerritslev	57.000	0	57.000
485110 Tandplejen i Fjerritslev	57.000	0	57.000
700 Grunde og bygninger	57.000	0	57.000
Brovst	50.000	0	50.000
485120 Tandklinikkerne i Brovst/Fjerritslev	50.000	0	50.000
700 Grunde og bygninger	50.000	0	50.000
Aabybro	111.000	0	111.000
485130 Tandklinikken i Aabybro	111.000	0	111.000
700 Grunde og bygninger	111.000	0	111.000
Pandrup	150.000	0	150.000
485140 Klinikkerne i Kaas/Saltum	150.000	0	150.000
700 Grunde og bygninger	150.000	0	150.000
<u>05 Sociale opgaver og beskæftigelse</u>	<u>18.973.000</u>	<u>-2.678.000</u>	<u>16.295.000</u>
<u>25 Dagtilbud m.v. til børn og unge</u>	<u>5.177.000</u>	<u>0</u>	<u>5.177.000</u>
<u>11 Dagpleje (dagtilbudslovens § 21, stk. 2)</u>	<u>60.000</u>	<u>0</u>	<u>60.000</u>
1 Drift	60.000	0	60.000
Aabybro	60.000	0	60.000
511105 Legestuehus, Anlægsvej 9, Aabybro	60.000	0	60.000
700 Grunde og bygninger	60.000	0	60.000
<u>14 Daginstitutioner (dagtilbudslovens § 19, stk. 2-4)</u>	<u>5.117.000</u>	<u>0</u>	<u>5.117.000</u>
1 Drift	5.117.000	0	5.117.000
Fjerritslev	788.000	0	788.000
514110 Børnehaven Grøftekanten, Fjerritslev	434.000	0	434.000
400 Personale	212.000	0	212.000
700 Grunde og bygninger	222.000	0	222.000
514118 Børnehaven Gl. Dalhøj	354.000	0	354.000
400 Personale	100.000	0	100.000
700 Grunde og bygninger	254.000	0	254.000
Hjørtal	197.000	0	197.000
514119 Hjørtal Børnehave	197.000	0	197.000
400 Personale	93.000	0	93.000
700 Grunde og bygninger	104.000	0	104.000

Bevillingsoversigt

Økonomiudvalget			
Drift og refusion			
(I hele kr.)	Udgifter	Indtægter	Netto
Brovst	647.000	0	647.000
514122 Brovst Børnehave	414.000	0	414.000
400 Personale	20.000	0	20.000
700 Grunde og bygninger	394.000	0	394.000
514124 Bøge Bakke Børnehave	233.000	0	233.000
400 Personale	131.000	0	131.000
700 Grunde og bygninger	102.000	0	102.000
Skovsgård	198.000	0	198.000
514128 Skovsgaard Børnehave	198.000	0	198.000
400 Personale	115.000	0	115.000
700 Grunde og bygninger	83.000	0	83.000
Halvrimmen	121.000	0	121.000
514130 Halvrimmen Børnehave	121.000	0	121.000
400 Personale	7.000	0	7.000
700 Grunde og bygninger	114.000	0	114.000
Aabybro	1.429.000	0	1.429.000
514134 Børnehaven Skipper Clement	461.000	0	461.000
700 Grunde og bygninger	461.000	0	461.000
514138 Børnehaven Børnehuset	464.000	0	464.000
700 Grunde og bygninger	464.000	0	464.000
514140 Børnehaven Åby	504.000	0	504.000
400 Personale	119.000	0	119.000
700 Grunde og bygninger	385.000	0	385.000
Biersted	280.000	0	280.000
514148 Børnehuset Biersted	280.000	0	280.000
700 Grunde og bygninger	280.000	0	280.000
Nørhalne	467.000	0	467.000
514150 Børnehaven Regnbuen	467.000	0	467.000
400 Personale	171.000	0	171.000
700 Grunde og bygninger	296.000	0	296.000
Pandrup	473.000	0	473.000
514154 Børnehuset Bugten	202.000	0	202.000
400 Personale	111.000	0	111.000
700 Grunde og bygninger	91.000	0	91.000
514156 Blokhusevejens Børnehave	271.000	0	271.000
400 Personale	119.000	0	119.000
700 Grunde og bygninger	152.000	0	152.000
Kås	517.000	0	517.000
514158 Kaas Børnehave	137.000	0	137.000
400 Personale	46.000	0	46.000
700 Grunde og bygninger	91.000	0	91.000
514159 Kaas Børnehave Specialgruppen	114.000	0	114.000
400 Personale	77.000	0	77.000
700 Grunde og bygninger	37.000	0	37.000
514160 Jetsmark Børnehave	266.000	0	266.000
400 Personale	128.000	0	128.000
700 Grunde og bygninger	138.000	0	138.000
28 Tilbud til børn og unge med særlige behov	605.000	0	605.000
21 Forebyggende foranstaltninger for børn og unge	268.000	0	268.000
1 Drift	268.000	0	268.000
Fjerritslev	268.000	0	268.000
521110 Familiecentret - takstfinansierede ydelser	268.000	0	268.000
400 Personale	101.000	0	101.000
700 Grunde og bygninger	167.000	0	167.000
25 Særlige dagtilbud og særlige klubber (§ 32 stk.3 og § 36)	337.000	0	337.000
1 Drift	337.000	0	337.000
Biersted	82.000	0	82.000
525135 ASF Specialgruppe Biersted	82.000	0	82.000
700 Grunde og bygninger	82.000	0	82.000
Kås	255.000	0	255.000
525110 Specialgruppen Søstjernen	255.000	0	255.000
400 Personale	70.000	0	70.000
700 Grunde og bygninger	185.000	0	185.000

Bevillingsoversigt

Økonomiudvalget			
Drift og refusion			
(I hele kr.)	Udgifter	Indtægter	Netto
<u>30 Tilbud Til Ældre</u>	<u>8.703.000</u>	<u>-2.678.000</u>	<u>6.025.000</u>
<u>26 Personlig og praktisk hjælp og madservice (hjemmehjælp) til ældre omfattet af frit valg af leverandør</u>	<u>467.000</u>	<u>0</u>	<u>467.000</u>
1 Drift	467.000	0	467.000
<u>Fjerritslev</u>	<u>44.000</u>	<u>0</u>	<u>44.000</u>
532161 Ældreafdelingen	44.000	0	44.000
001 Kommunens levering af personlig og praktisk hjælp og mad	44.000	0	44.000
<u>Brovst</u>	<u>78.000</u>	<u>0</u>	<u>78.000</u>
532161 Ældreafdelingen	78.000	0	78.000
001 Kommunens levering af personlig og praktisk hjælp og mad	78.000	0	78.000
<u>Aabybro</u>	<u>275.000</u>	<u>0</u>	<u>275.000</u>
532161 Ældreafdelingen	275.000	0	275.000
001 Kommunens levering af personlig og praktisk hjælp og mad	275.000	0	275.000
<u>Pandrup</u>	<u>62.000</u>	<u>0</u>	<u>62.000</u>
532161 Ældreafdelingen	62.000	0	62.000
001 Kommunens levering af personlig og praktisk hjælp og mad	62.000	0	62.000
<u>Kås</u>	<u>8.000</u>	<u>0</u>	<u>8.000</u>
532161 Ældreafdelingen	8.000	0	8.000
001 Kommunens levering af personlig og praktisk hjælp og mad	8.000	0	8.000
<u>27 Pleje og omsorg mv. af primært ældre undtaget frit valg af leverandør (servicelovens § 83, if. § 93.</u>	<u>3.910.000</u>	<u>-2.456.000</u>	<u>1.454.000</u>
1 Drift	3.910.000	-2.456.000	1.454.000
<u>Jammerbugt kommune</u>	<u>2.766.000</u>	<u>-2.456.000</u>	<u>310.000</u>
527102 Fælles udgifter og indtægter	2.766.000	-2.456.000	310.000
011 Personlig og praktisk hjælp og madservice undtaget frit	-6.000	0	-6.000
020 Tværgående arbejdsopgaver og service i plejeboligbebyggelse	2.772.000	-2.456.000	316.000
<u>Fjerritslev</u>	<u>89.000</u>	<u>0</u>	<u>89.000</u>
527160 Solgården (JK)	89.000	0	89.000
011 Personlig og praktisk hjælp og madservice undtaget frit	89.000	0	89.000
<u>Brovst</u>	<u>115.000</u>	<u>0</u>	<u>115.000</u>
532161 Ældreafdelingen	115.000	0	115.000
011 Personlig og praktisk hjælp og madservice undtaget frit	115.000	0	115.000
<u>Pandrup</u>	<u>271.000</u>	<u>0</u>	<u>271.000</u>
532161 Ældreafdelingen	271.000	0	271.000
011 Personlig og praktisk hjælp og madservice undtaget frit	271.000	0	271.000
<u>Kås</u>	<u>188.000</u>	<u>0</u>	<u>188.000</u>
532161 Ældreafdelingen	188.000	0	188.000
011 Personlig og praktisk hjælp og madservice undtaget frit	188.000	0	188.000
<u>Vester Hjermitalev</u>	<u>254.000</u>	<u>0</u>	<u>254.000</u>
532161 Ældreafdelingen	254.000	0	254.000
011 Personlig og praktisk hjælp og madservice undtaget frit	254.000	0	254.000
<u>Saltum</u>	<u>227.000</u>	<u>0</u>	<u>227.000</u>
526141 Altiden omsorg	3.000	0	3.000
011 Personlig og praktisk hjælp og madservice undtaget frit	3.000	0	3.000
527161 Saltum Plejecenter (JK)	224.000	0	224.000
011 Personlig og praktisk hjælp og madservice undtaget frit	224.000	0	224.000
<u>28 Hjemmesygepleje</u>	<u>215.000</u>	<u>0</u>	<u>215.000</u>
1 Drift	215.000	0	215.000
<u>Jammerbugt kommune</u>	<u>215.000</u>	<u>0</u>	<u>215.000</u>
532161 Ældreafdelingen	215.000	0	215.000
001 Kommunens levering af hjemmesygepleje	215.000	0	215.000
<u>29 Forebyggende indsats samt aflastningstilbud målrettet mod primært ældre</u>	<u>4.111.000</u>	<u>-222.000</u>	<u>3.889.000</u>
1 Drift	4.111.000	-222.000	3.889.000
<u>Fjerritslev</u>	<u>1.052.000</u>	<u>-222.000</u>	<u>830.000</u>
529105 Aktivitetscenter Fjerritslev	80.000	0	80.000
002 Generelle tilbud med aktiverende og forebyggende sigte (80.000	0	80.000
529106 Aktivitetscenter Parkvænget	972.000	-222.000	750.000
002 Generelle tilbud med aktiverende og forebyggende sigte (972.000	-222.000	750.000
<u>Brovst</u>	<u>1.015.000</u>	<u>0</u>	<u>1.015.000</u>
529107 Aktivitetscenter Brovst	250.000	0	250.000
002 Generelle tilbud med aktiverende og forebyggende sigte (250.000	0	250.000
529116 Solbakken - aflastning	765.000	0	765.000
003 Afløsning og aflastning samt tilbud om midlertidigt opho	765.000	0	765.000
<u>Aabybro</u>	<u>1.160.000</u>	<u>0</u>	<u>1.160.000</u>
529108 Aktivitetscenter Biersted	1.160.000	0	1.160.000
002 Generelle tilbud med aktiverende og forebyggende sigte (1.160.000	0	1.160.000

Bevillingsoversigt

Økonomiudvalget			
Drift og refusion			
(I hele kr.)	Udgifter	Indtægter	Netto
Gjøl	51.000	0	51.000
529109 Kildevangen	51.000	0	51.000
002 Generelle tilbud med aktiverende og forebyggende sigte (51.000	0	51.000
Birkelse	81.000	0	81.000
529110 Hjorths Hus	81.000	0	81.000
002 Generelle tilbud med aktiverende og forebyggende sigte (81.000	0	81.000
Pandrup	752.000	0	752.000
529111 Aktivitetscenter Kaas	150.000	0	150.000
002 Generelle tilbud med aktiverende og forebyggende sigte (150.000	0	150.000
529118 Pandrup Plejecenter - aflastning	602.000	0	602.000
003 Afløsning og aflastning samt tilbud om midlertidigt opho	602.000	0	602.000
<u>38 Tilbud til voksne med særlige behov</u>	<u>2.263.000</u>	<u>0</u>	<u>2.263.000</u>
<u>51 Botilbudslignende tilbud (omfattet af § 4, stk. 1, nr. 3, i lov om socialtilsyn)</u>	<u>1.681.000</u>	<u>0</u>	<u>1.681.000</u>
1 Drift	1.681.000	0	1.681.000
Fjerritslev	210.000	0	210.000
551119 Solkrogen	210.000	0	210.000
002 Botilbudslignende tilbud for personer med nedsat fysisk	210.000	0	210.000
Hjortdal	285.000	0	285.000
551152 Krabben	285.000	0	285.000
002 Botilbudslignende tilbud for personer med nedsat fysisk	285.000	0	285.000
Brovst	548.000	0	548.000
551118 Egehuset	369.000	0	369.000
002 Botilbudslignende tilbud for personer med nedsat fysisk	369.000	0	369.000
551158 Poppelhuset	179.000	0	179.000
002 Botilbudslignende tilbud for personer med nedsat fysisk	179.000	0	179.000
Aabybro	638.000	0	638.000
551150 Toftehøj	614.000	0	614.000
003 Botilbudslignende tilbud for personer med nedsat psykisk	614.000	0	614.000
551156 Sneppen	24.000	0	24.000
002 Botilbudslignende tilbud for personer med nedsat fysisk	24.000	0	24.000
<u>59 Aktivitets- og samværstilbud (Servicelovens § 104)</u>	<u>582.000</u>	<u>0</u>	<u>582.000</u>
1 Drift	582.000	0	582.000
Jammerbugt kommune	347.000	0	347.000
559105 Fælles udgifter og indtægter, værestederne	347.000	0	347.000
002 Aktivitets- og samværstilbud til personer med nedsat fys	347.000	0	347.000
Hjortdal	235.000	0	235.000
559112 Samværs- og aktivitetscenter Hjortdal	235.000	0	235.000
002 Aktivitets- og samværstilbud til personer med nedsat fys	235.000	0	235.000
<u>46 Tilbud til udlændinge</u>	<u>1.938.000</u>	<u>0</u>	<u>1.938.000</u>
<u>60 Selvforsørgelses-, hjemrejseprogram / introduktionsprogram og introduktionsforløb m</u>	<u>1.938.000</u>	<u>0</u>	<u>1.938.000</u>
1 Drift	1.938.000	0	1.938.000
Jammerbugt kommune	1.938.000	0	1.938.000
560112 Introduktionsprogram	1.938.000	0	1.938.000
400 Personale	1.415.000	0	1.415.000
700 Grunde og bygninger	523.000	0	523.000
<u>68 Arbejdsmarkedsforanstaltninger</u>	<u>287.000</u>	<u>0</u>	<u>287.000</u>
<u>98 Beskæftigelsesordninger</u>	<u>287.000</u>	<u>0</u>	<u>287.000</u>
1 Drift	287.000	0	287.000
Jammerbugt kommune	287.000	0	287.000
598129 Værksted og Nytteaktivering, Industrivej 3, 9440 Aabybro	287.000	0	287.000
700 Grunde og bygninger	287.000	0	287.000
<u>06 Fællesudgifter og administration mv.</u>	<u>8.907.000</u>	<u>-32.000</u>	<u>8.875.000</u>
<u>45 Administrativ organisation</u>	<u>8.829.000</u>	<u>-32.000</u>	<u>8.797.000</u>
<u>50 Administrationsbygninger</u>	<u>8.829.000</u>	<u>-32.000</u>	<u>8.797.000</u>
1 Drift	8.829.000	-32.000	8.797.000
Jammerbugt kommune	23.000	0	23.000
650101 Fælles udgifter	23.000	0	23.000
400 Personale	23.000	0	23.000
Fjerritslev	1.595.000	0	1.595.000
650120 Administrationsbygningen iFjerritslev	1.595.000	0	1.595.000
400 Personale	968.000	0	968.000
700 Grunde og bygninger	627.000	0	627.000

Bevillingsoversigt

Økonomiudvalget

Drift og refusion

(I hele kr.)

	Udgifter	Indtægter	Netto
Brovst	<u>3.107.000</u>	<u>-32.000</u>	<u>3.075.000</u>
650130 Administrationsbygningen i Brovst(Social- og sundhedsforvaltningen)	<u>2.562.000</u>	<u>-32.000</u>	<u>2.530.000</u>
400 Personale	1.283.000	0	1.283.000
700 Grunde og bygninger	1.279.000	0	1.279.000
900 Indtægter	0	-32.000	-32.000
650132 Administrationsbygning Møllegården	<u>545.000</u>	<u>0</u>	<u>545.000</u>
700 Grunde og bygninger	545.000	0	545.000
Aabybro	<u>2.122.000</u>	<u>0</u>	<u>2.122.000</u>
650140 Administrationsbygningen i Aabybro(Centralforvaltningen)	<u>2.122.000</u>	<u>0</u>	<u>2.122.000</u>
400 Personale	1.296.000	0	1.296.000
700 Grunde og bygninger	826.000	0	826.000
Pandrup	<u>1.982.000</u>	<u>0</u>	<u>1.982.000</u>
650150 Administrationsbygningen i Pandrup(Teknik og miljø)	<u>1.982.000</u>	<u>0</u>	<u>1.982.000</u>
400 Personale	1.275.000	0	1.275.000
700 Grunde og bygninger	707.000	0	707.000
<u>48 Erhvervsudvikling, turisme og landdistrikter</u>	<u>78.000</u>	<u>0</u>	<u>78.000</u>
<u>62 Turisme</u>	<u>78.000</u>	<u>0</u>	<u>78.000</u>
1 Drift	<u>78.000</u>	<u>0</u>	<u>78.000</u>
Jammerbugt kommune	<u>78.000</u>	<u>0</u>	<u>78.000</u>
662101 Turist - Fælles udgifter og indtægter	<u>78.000</u>	<u>0</u>	<u>78.000</u>
700 Grunde og bygninger	78.000	0	78.000

Bevillingsoversigt

Økonomiudvalget			
Drift og refusion			
(I hele kr.)	Udgifter	Indtægter	Netto
<u>16 Tværgående aktiviteter</u>	<u>38.533.000</u>	<u>-92.000</u>	<u>38.441.000</u>
<u>00 Byudvikling, bolig- og miljøforanstaltninger</u>	<u>10.660.000</u>	<u>-92.000</u>	<u>10.568.000</u>
<u>22 Jordforsyning</u>	<u>-10.000</u>	<u>-92.000</u>	<u>-102.000</u>
<u>05 Ubestemte formål</u>	<u>-10.000</u>	<u>-92.000</u>	<u>-102.000</u>
1 Drift	-10.000	-92.000	-102.000
Fjerritslev	-59.000	-32.000	-91.000
005120 Diverse udgifter og indtægter	-59.000	-32.000	-91.000
700 Grunde og bygninger	-59.000	0	-59.000
900 Indtægter	0	-32.000	-32.000
Brovst	29.000	-60.000	-31.000
005150 Diverse udgifter og indtægter	29.000	-60.000	-31.000
700 Grunde og bygninger	29.000	0	29.000
900 Indtægter	0	-60.000	-60.000
Pandrup	20.000	0	20.000
005160 Diverse udgifter og indtægter	20.000	0	20.000
700 Grunde og bygninger	20.000	0	20.000
25 Faste ejendomme	620.000	0	620.000
15 Byfornyelse	620.000	0	620.000
1 Drift	620.000	0	620.000
Jammerbugt kommune	620.000	0	620.000
015103 Byfornyelsesprojekt- forsamlingshuse	620.000	0	620.000
500 Materiale- og aktivitetsudgifter	600.000	0	600.000
900 Indtægter	20.000	0	20.000
58 Redningsberedskab	10.050.000	0	10.050.000
95 Redningsberedskab	10.050.000	0	10.050.000
1 Drift	10.050.000	0	10.050.000
Jammerbugt kommune	10.050.000	0	10.050.000
095101 Fælles udgifter og indtægter	10.050.000	0	10.050.000
003 Afhjælpende indsats	10.050.000	0	10.050.000
05 Sociale opgaver og beskæftigelse	-27.300.000	0	-27.300.000
30 Tilbud Til Ældre	-1.300.000	0	-1.300.000
27 Pleje og omsorg mv. af primært ældre undtaget frit valg af leverandør (servicelovens § 83, if. § 93.	-1.300.000	0	-1.300.000
1 Drift	-1.300.000	0	-1.300.000
Jammerbugt kommune	-1.300.000	0	-1.300.000
527102 Fælles udgifter og indtægter	-1.300.000	0	-1.300.000
011 Personlig og praktisk hjælp og madservice undtaget frit	-1.300.000	0	-1.300.000
57 Kontante ydelser	-26.000.000	0	-26.000.000
78 Dagpenge til forsikrede ledige	-26.000.000	0	-26.000.000
1 Drift	-26.000.000	0	-26.000.000
Jammerbugt kommune	-26.000.000	0	-26.000.000
Uoplyst	-26.000.000	0	-26.000.000
500 Materiale- og aktivitetsudgifter	-26.000.000	0	-26.000.000
06 Fællesudgifter og administration mv.	55.173.000	0	55.173.000
45 Administrativ organisation	-2.674.000	0	-2.674.000
51 Sekretariat og forvaltninger	-2.274.000	0	-2.274.000
1 Drift	-2.274.000	0	-2.274.000
Jammerbugt kommune	-2.274.000	0	-2.274.000
651101 Fælles udgifter og indtægter	-2.274.000	0	-2.274.000
002 Øvrig administration	-2.274.000	0	-2.274.000
52 Fælles IT og telefoni	-400.000	0	-400.000
1 Drift	-400.000	0	-400.000
Jammerbugt kommune	-400.000	0	-400.000
652101 Fælles udgifter og indtægter	-400.000	0	-400.000
500 Materiale- og aktivitetsudgifter	-400.000	0	-400.000
52 Lønpuljer m.v.	57.847.000	0	57.847.000
70 Løn- og barselpuljer	31.847.000	0	31.847.000
1 Drift	31.847.000	0	31.847.000
Jammerbugt kommune	31.847.000	0	31.847.000
670102 Fælles udgifter og indtægter	31.847.000	0	31.847.000
400 Personale	16.915.000	0	16.915.000
500 Materiale- og aktivitetsudgifter	15.000.000	0	15.000.000
900 Indtægter	-68.000	0	-68.000
76 Generelle reserver	26.000.000	0	26.000.000
1 Drift	26.000.000	0	26.000.000
Jammerbugt kommune	26.000.000	0	26.000.000
500 Budgetreserver	26.000.000	0	26.000.000

Bevillingsoversigt

Økonomiudvalget			
Anlæg			
(I hele kr.)	Udgifter	Indtægter	Netto
10 Økonomiudvalget	14.300.000	0	14.300.000
<u>12 Erhverv og turisme</u>	<u>500.000</u>	<u>0</u>	<u>500.000</u>
<u>06 Fællesudgifter og administration mv.</u>	<u>500.000</u>	<u>0</u>	<u>500.000</u>
<u>48 Erhvervsudvikling, turisme og landdistrikter</u>	<u>500.000</u>	<u>0</u>	<u>500.000</u>
<u>62 Turisme</u>	<u>500.000</u>	<u>0</u>	<u>500.000</u>
3 Anlæg	500.000	0	500.000
Jammerbugt kommune	500.000	0	500.000
662112 Sti 100	500.000	0	500.000
500 Materiale- og aktivitetsudgifter	500.000	0	500.000
<u>15 Kommunale ejendomme</u>	<u>5.600.000</u>	<u>0</u>	<u>5.600.000</u>
<u>00 Byudvikling, bolig- og miljøforanstaltninger</u>	<u>5.600.000</u>	<u>0</u>	<u>5.600.000</u>
<u>25 Faste ejendomme</u>	<u>5.600.000</u>	<u>0</u>	<u>5.600.000</u>
<u>13 Andre faste ejendomme</u>	<u>5.600.000</u>	<u>0</u>	<u>5.600.000</u>
3 Anlæg	5.600.000	0	5.600.000
Jammerbugt kommune	5.600.000	0	5.600.000
013122 Bygningsvedligeholdelse kommunens ejendomme 2022	5.600.000	0	5.600.000
700 Grunde og bygninger	5.600.000	0	5.600.000
<u>16 Tværgående aktiviteter</u>	<u>8.200.000</u>	<u>0</u>	<u>8.200.000</u>
<u>00 Byudvikling, bolig- og miljøforanstaltninger</u>	<u>0</u>	<u>0</u>	<u>0</u>
<u>22 Jordforsyning</u>	<u>0</u>	<u>0</u>	<u>0</u>
<u>02 Boligformål</u>	<u>0</u>	<u>0</u>	<u>0</u>
3 Anlæg	0	0	0
Jammerbugt kommune	0	0	0
002101 Fællesudgifter og -indtægter	0	0	0
010 Køb/salg af jord	0	0	0
700 Grunde og bygninger	0	0	0
<u>06 Fællesudgifter og administration mv.</u>	<u>8.200.000</u>	<u>0</u>	<u>8.200.000</u>
<u>52 Lønpuljer m.v.</u>	<u>8.200.000</u>	<u>0</u>	<u>8.200.000</u>
<u>70 Løn- og barselspuljer</u>	<u>8.200.000</u>	<u>0</u>	<u>8.200.000</u>
3 Anlæg	8.200.000	0	8.200.000
Jammerbugt kommune	8.200.000	0	8.200.000
670102 Fælles udgifter og indtægter	8.200.000	0	8.200.000
900 Indtægter	8.200.000	0	8.200.000

Bevillingsoversigt

Renter, tilskud, udligning og skatter m.v.

(I hele kr.)	Udgifter	Indtægter	Netto
Renter, tilskud, udligning og skatter m.v.	30.196.000	-2.752.786.000	-2.722.590.000
<u>07 Renter, tilskud, udligning, skatter m.v.</u>	<u>30.196.000</u>	<u>-2.752.786.000</u>	<u>-2.722.590.000</u>
<u>07 Renter, tilskud, udligning og skatter m.v.</u>	<u>30.196.000</u>	<u>-2.752.786.000</u>	<u>-2.722.590.000</u>
<u>28 Renter af kortfristede tilgodehavender i øvrigt</u>	<u>0</u>	<u>-204.000</u>	<u>-204.000</u>
<u>14 Tilgodehavender i betalingskontrol</u>	<u>0</u>	<u>-200.000</u>	<u>-200.000</u>
4 Renter	0	-200.000	-200.000
<u>Jammerbugt kommune</u>	<u>0</u>	<u>-200.000</u>	<u>-200.000</u>
714102 Fælles udgifter og indtægter	0	-200.000	-200.000
750 Renter	0	-200.000	-200.000
<u>15 Andre tilgodehavender vedrørende hovedkonto 0-8</u>	<u>0</u>	<u>-4.000</u>	<u>-4.000</u>
4 Renter	0	-4.000	-4.000
<u>Jammerbugt kommune</u>	<u>0</u>	<u>-4.000</u>	<u>-4.000</u>
715102 Fælles udgifter og indtægter	0	-4.000	-4.000
750 Renter	0	-4.000	-4.000
<u>32 Renter af langfristede tilgodehavender</u>	<u>0</u>	<u>-1.000</u>	<u>-1.000</u>
<u>25 Andre langfristede udlån og tilgodehavender</u>	<u>0</u>	<u>-1.000</u>	<u>-1.000</u>
4 Renter	0	-1.000	-1.000
<u>Jammerbugt kommune</u>	<u>0</u>	<u>-1.000</u>	<u>-1.000</u>
725102 Fælles udgifter og indtægter	0	-1.000	-1.000
750 Renter	0	-1.000	-1.000
<u>35 Renter af udlæg vedrørende forsyningsvirksomheder og mellemværende med selskabsq</u>	<u>0</u>	<u>-409.000</u>	<u>-409.000</u>
<u>35 Andre forsyningsvirksomheder</u>	<u>0</u>	<u>-409.000</u>	<u>-409.000</u>
4 Renter	0	-409.000	-409.000
<u>Jammerbugt kommune</u>	<u>0</u>	<u>-409.000</u>	<u>-409.000</u>
735102 Fælles udgifter og indtægter	0	-409.000	-409.000
001 Ordninger for dagrenovation - restaffald	0	-409.000	-409.000
<u>52 Renter af kortfristet gæld i øvrigt</u>	<u>100.000</u>	<u>0</u>	<u>100.000</u>
<u>56 Anden kortfristet gæld med indenlandsk betalingsmodtager</u>	<u>100.000</u>	<u>0</u>	<u>100.000</u>
4 Renter	100.000	0	100.000
<u>Jammerbugt kommune</u>	<u>100.000</u>	<u>0</u>	<u>100.000</u>
756102 Fælles udgifter og indtægter	100.000	0	100.000
001 Renter uretmæssigt opkrævet ejendomsskat	100.000	0	100.000
<u>55 Renter af langfristet gæld</u>	<u>6.288.000</u>	<u>0</u>	<u>6.288.000</u>
<u>68 Realkredit</u>	<u>392.000</u>	<u>0</u>	<u>392.000</u>
4 Renter	392.000	0	392.000
<u>Jammerbugt kommune</u>	<u>392.000</u>	<u>0</u>	<u>392.000</u>
768102 Fælles udgifter og indtægter	392.000	0	392.000
001 Kommunale ældreboliger	392.000	0	392.000
<u>70 Kommunekredit</u>	<u>4.639.000</u>	<u>0</u>	<u>4.639.000</u>
4 Renter	4.639.000	0	4.639.000
<u>Jammerbugt kommune</u>	<u>4.639.000</u>	<u>0</u>	<u>4.639.000</u>
770102 Fælles udgifter og indtægter	4.639.000	0	4.639.000
001 Kommunale ældreboliger	763.000	0	763.000
750 Renter	3.876.000	0	3.876.000
<u>71 Pengeinstitutter</u>	<u>145.000</u>	<u>0</u>	<u>145.000</u>
4 Renter	145.000	0	145.000
<u>Jammerbugt kommune</u>	<u>145.000</u>	<u>0</u>	<u>145.000</u>
771102 Fælles udgifter og indtægter	145.000	0	145.000
750 Renter	145.000	0	145.000
<u>73 Lønmodtagernes Feriemidler</u>	<u>1.112.000</u>	<u>0</u>	<u>1.112.000</u>
4 Renter	1.112.000	0	1.112.000
<u>Jammerbugt kommune</u>	<u>1.112.000</u>	<u>0</u>	<u>1.112.000</u>
771102 Fælles udgifter og indtægter	1.112.000	0	1.112.000
750 Indeksering/rentetilskrivning indefrosne midler	1.112.000	0	1.112.000
<u>58 Kurstab og kursgevinster M.V.</u>	<u>0</u>	<u>-1.200.000</u>	<u>-1.200.000</u>
<u>78 Kurstab og kursgevinster i øvrigt</u>	<u>0</u>	<u>-200.000</u>	<u>-200.000</u>
4 Renter	0	-200.000	-200.000
<u>Jammerbugt kommune</u>	<u>0</u>	<u>-200.000</u>	<u>-200.000</u>
778102 Fælles udgifter og indtægter	0	-200.000	-200.000
001 Realkreditobligationer	0	-200.000	-200.000
<u>79 Garantiprovision</u>	<u>0</u>	<u>-1.000.000</u>	<u>-1.000.000</u>
4 Renter	0	-1.000.000	-1.000.000
<u>Jammerbugt kommune</u>	<u>0</u>	<u>-1.000.000</u>	<u>-1.000.000</u>
779402 Fælles udgifter/indtægter	0	-1.000.000	-1.000.000
900 Indtægter	0	-1.000.000	-1.000.000

Bevillingsoversigt

Renter, tilskud, udligning og skatter m.v.

(I hele kr.)	Udgifter	Indtægter	Netto
<u>62 Tilskud og udligning</u>	<u>21.782.000</u>	<u>-929.088.000</u>	<u>-907.306.000</u>
<u>80 Udligning og generelle tilskud</u>	<u>0</u>	<u>-779.172.000</u>	<u>-779.172.000</u>
7 Finansiering	0	-779.172.000	-779.172.000
Jammerbugt kommune	0	-779.172.000	-779.172.000
780102 Fælles udgifter og indtægter	0	-779.172.000	-779.172.000
001 Kommunal udligning	0	-201.216.000	-201.216.000
002 Statstilskud til kommuner	0	-551.616.000	-551.616.000
010 Udligning af selskabsskat	0	-25.812.000	-25.812.000
011 Udligning af dækningsafgift vedr. offentlige ejendomme	0	-528.000	-528.000
<u>81 Udligning og tilskud vedrørende udlændinge</u>	<u>17.400.000</u>	<u>-10.044.000</u>	<u>7.356.000</u>
7 Finansiering	17.400.000	-10.044.000	7.356.000
Jammerbugt kommune	17.400.000	-10.044.000	7.356.000
781102 Fælles udgifter og indtægter	17.400.000	-10.044.000	7.356.000
001 Udligning vedrørende udlændinge	17.400.000	-10.044.000	7.356.000
<u>82 Kommunale bidrag til regionerne</u>	<u>4.382.000</u>	<u>0</u>	<u>4.382.000</u>
7 Finansiering	4.382.000	0	4.382.000
Jammerbugt kommune	4.382.000	0	4.382.000
782102 Fælles udgifter og indtægter	4.382.000	0	4.382.000
002 Kommunalt udviklingsbidrag	4.382.000	0	4.382.000
<u>86 Særlige tilskud</u>	<u>0</u>	<u>-139.872.000</u>	<u>-139.872.000</u>
7 Finansiering	0	-139.872.000	-139.872.000
Jammerbugt kommune	0	-139.872.000	-139.872.000
786102 Fælles udgifter og indtægter	0	-139.872.000	-139.872.000
001 Tilskud til særligt vanskeligt stillede kommuner	0	-12.000.000	-12.000.000
013 Tilskud til bedre kvalitet i dagtilbud	0	-3.696.000	-3.696.000
014 Tilskud til et generelt løft af ældreplejen	0	-6.168.000	-6.168.000
015 Tilskud til at styrke kvaliteten i ældreplejen	0	-8.268.000	-8.268.000
019 Tilskud til styrkelse af kommunernes likviditet	0	-35.136.000	-35.136.000
022 Tilskud til kommuner med vanskelige vilkår. På grupperin	0	-14.532.000	-14.532.000
023 Overgangstilskud vedr. revision af uddannelsesstatistik	0	-16.776.000	-16.776.000
025 Tilskud til værdig ældrepleje	0	-8.652.000	-8.652.000
026 Tilskud til bekæmpelse af ensomhed	0	-828.000	-828.000
027 Tilskud til udsatte ø- og yderkommuner	0	-33.816.000	-33.816.000
<u>65 Refusion af købsmoms</u>	<u>-200.000</u>	<u>0</u>	<u>-200.000</u>
<u>87 Refusion af købsmoms</u>	<u>-200.000</u>	<u>0</u>	<u>-200.000</u>
7 Finansiering	-200.000	0	-200.000
Jammerbugt kommune	-200.000	0	-200.000
787102 Fælles udgifter og indtægter	-200.000	0	-200.000
004 Tilbagebetaling af refusion af købsmoms	-200.000	0	-200.000
<u>68 Skatter</u>	<u>2.226.000</u>	<u>-1.821.884.000</u>	<u>-1.819.658.000</u>
<u>90 Kommunal indkomstskat</u>	<u>2.226.000</u>	<u>-1.594.960.000</u>	<u>-1.592.734.000</u>
7 Finansiering	2.226.000	-1.594.960.000	-1.592.734.000
Jammerbugt kommune	2.226.000	-1.594.960.000	-1.592.734.000
790102 Fælles udgifter og indtægter	2.226.000	-1.594.960.000	-1.592.734.000
001 Forskudsbeløb af kommunal indkomstskat	0	-1.594.960.000	-1.594.960.000
006 Afregning vedrørende det skrå skatteloft	2.226.000	0	2.226.000
<u>92 Selskabsskat</u>	<u>0</u>	<u>-16.777.000</u>	<u>-16.777.000</u>
7 Finansiering	0	-16.777.000	-16.777.000
Jammerbugt kommune	0	-16.777.000	-16.777.000
792102 Fælles udgifter og indtægter	0	-16.777.000	-16.777.000
001 Afregning af selskabsskat m.v.	0	-16.777.000	-16.777.000
<u>93 Anden skat pålignet visse indkomster</u>	<u>0</u>	<u>-193.000</u>	<u>-193.000</u>
7 Finansiering	0	-193.000	-193.000
Jammerbugt kommune	0	-193.000	-193.000
793102 Fælles udgifter og indtægter	0	-193.000	-193.000
004 Kommunens andel af skat af dødsboer	0	-193.000	-193.000
<u>94 Grundskyld</u>	<u>0</u>	<u>-209.323.000</u>	<u>-209.323.000</u>
7 Finansiering	0	-209.323.000	-209.323.000
Jammerbugt kommune	0	-209.323.000	-209.323.000
794102 Fælles udgifter og indtægter	0	-209.323.000	-209.323.000
001 Grundskyld	0	-209.323.000	-209.323.000
<u>95 Anden skat på fast ejendom</u>	<u>0</u>	<u>-631.000</u>	<u>-631.000</u>
7 Finansiering	0	-631.000	-631.000
Jammerbugt kommune	0	-631.000	-631.000
795102 Fælles udgifter og indtægter	0	-631.000	-631.000
001 Dækningsafgift af offentlige ejendomes grundværdi	0	-240.000	-240.000
002 Dækningsafgift af offentlige ejendomes forskelsbeløb	0	-391.000	-391.000

Bevillingsoversigt

Balanceforskydninger

(I hele kr.)	Udgifter	Indtægter	Netto
08 Balanceforskydninger	69.718.000	-35.708.000	34.010.000
<u>08 Balanceforskydninger</u>	<u>69.718.000</u>	<u>-35.708.000</u>	<u>34.010.000</u>
08 Balanceforskydninger	69.718.000	-35.708.000	34.010.000
<u>22 Forskydninger i likvide aktiver</u>	<u>-34.617.000</u>	<u>0</u>	<u>-34.617.000</u>
<u>01 Kontante beholdninger</u>	<u>-34.617.000</u>	<u>0</u>	<u>-34.617.000</u>
5 Finansforskydninger	-34.617.000	0	-34.617.000
801502 Fælles udgifter og indtægter	-34.617.000	0	-34.617.000
810 Hovedkasse	-34.617.000	0	-34.617.000
<u>15 Andre tilgodehavender</u>	<u>-80.000</u>	<u>0</u>	<u>-80.000</u>
5 Finansforskydninger	-80.000	0	-80.000
815525 Økonomi og personale	-80.000	0	-80.000
530 Tværgående økonomi	-80.000	0	-80.000
<u>32 Forskydninger i langfristede tilgodehavender</u>	<u>7.212.000</u>	<u>-8.000</u>	<u>7.204.000</u>
<u>24 Indskud i Landsbyggefonden m.v.</u>	<u>9.400.000</u>	<u>0</u>	<u>9.400.000</u>
5 Finansforskydninger	9.400.000	0	9.400.000
824502 Fælles udgifter og indtægter	9.400.000	0	9.400.000
001 Grundkapitalindskud (indskud i Landsbyggefonden)	9.400.000	0	9.400.000
<u>25 Andre langfristede udlån og tilgodehavender</u>	<u>0</u>	<u>-8.000</u>	<u>-8.000</u>
5 Finansforskydninger	0	-8.000	-8.000
825502 Fælles udgifter og indtægter	0	-8.000	-8.000
860 Foreningslån Aabybro	0	-8.000	-8.000
<u>27 Deponerede beløb for lån m.v.</u>	<u>-2.188.000</u>	<u>0</u>	<u>-2.188.000</u>
5 Finansforskydninger	-2.188.000	0	-2.188.000
827502 Fællesudgifter og indtægter	-2.188.000	0	-2.188.000
003 Frigivne midler vedr. forsyningsvirksomheder	-2.188.000	0	-2.188.000
<u>51 Forskydninger i kortfristet gæld til staten</u>	<u>0</u>	<u>0</u>	<u>0</u>
<u>52 Anden gæld</u>	<u>0</u>	<u>0</u>	<u>0</u>
5 Finansforskydninger	0	0	0
852502 Fælles- udgifter og indtægter	0	0	0
097 Refusion af ATP-bidrag	0	-4.200.000	-4.200.000
100 ATP-bidrag kontant- og uddannelseshjælp	0	900.000	900.000
101 ATP-bidrag sygedagpenge	0	1.500.000	1.500.000
116 ATP-bidrag revalidering og ledighedsydelse	0	500.000	500.000
117 ATP-bidrag til fleksjobansatte	0	800.000	800.000
118 ATP-bidrag af ressourceforløbsydelse i ressourceforløb	0	300.000	300.000
119 ATP-bidrag til ressourceforløbsydelse i jobafklaringsfor	0	200.000	200.000
<u>52 Forskydninger i kortfristet gæld i øvrigt</u>	<u>0</u>	<u>0</u>	<u>0</u>
<u>53 Kirkelige skatter og afgifter</u>	<u>0</u>	<u>0</u>	<u>0</u>
5 Finansforskydninger	0	0	0
853502 Fælles udgifter og indtægter	0	0	0
001 Forskudsbeløb af kirkeskat	-64.481.000	0	-64.481.000
006 Fællesfonden	-1.888.000	0	-1.888.000
013 Landskirkeskat	8.335.000	0	8.335.000
014 Lokale kirkelige kasser	58.034.000	0	58.034.000
<u>55 Forskydninger i langfristet gæld</u>	<u>97.203.000</u>	<u>-35.700.000</u>	<u>61.503.000</u>
<u>70 Kommunekredit</u>	<u>45.569.000</u>	<u>-35.700.000</u>	<u>9.869.000</u>
6 Afdrag på lån og leasingforpligtelser	45.569.000	0	45.569.000
870602 Fælles udgifter og indtægter	45.569.000	0	45.569.000
871 Fast forrentede lån	26.055.000	0	26.055.000
872 Variabelt forrentede lån	16.457.000	0	16.457.000
873 Øvrige KommuneKredit	3.057.000	0	3.057.000
7 Finansiering	0	-35.700.000	-35.700.000
870602 Fælles udgifter og indtægter	0	-35.700.000	-35.700.000
873 Øvrige KommuneKredit	0	-35.700.000	-35.700.000
<u>71 Pengeinstitutter</u>	<u>830.000</u>	<u>0</u>	<u>830.000</u>
6 Afdrag på lån og leasingforpligtelser	830.000	0	830.000
871602 Fælles udgifter og indtægter	830.000	0	830.000
871 Fast forrentede lån	830.000	0	830.000
<u>73 Lønmodtagernes Feriemidler</u>	<u>36.800.000</u>	<u>0</u>	<u>36.800.000</u>
6 Afdrag på lån og leasingforpligtelser	36.800.000	0	36.800.000
873601 Fælles udgifter og indtægter	36.800.000	0	36.800.000
873 Afregning af opsparede midler i indefrysningsperioden	36.800.000	0	36.800.000
<u>77 Langfristet gæld vedrørende ældre boliger</u>	<u>14.004.000</u>	<u>0</u>	<u>14.004.000</u>
6 Afdrag på lån og leasingforpligtelser	14.004.000	0	14.004.000
877502 Fælles udgifter og indtægter	14.004.000	0	14.004.000
874 KommuneKredit	13.574.000	0	13.574.000
875 Nykredit	430.000	0	430.000